

# DATOS ECONÓMICOS DE LAS ENTIDADES LOCALES DE LA RIOJA

**Entidad Local: Robres del Castillo**

**Nº habitantes: 26**

## PRESUPUESTO INICIAL DEL EJERCICIO 2022

### GASTOS

CAPÍTULOS	CRÉDITOS	(%)
I. Personal	39.000,00	10,67%
II. Bienes corrientes	60.300,00	16,50%
III. Financieros	1.000,00	0,27%
IV. Transf. Corrientes	24.100,00	6,60%
<b>TOTAL OP. CORR.</b>	<b>124.400,00</b>	<b>34,04%</b>
VI. Inver. Reales	241.000,00	65,96%
VII. Transf. de Capital	0,00	0,00%
VIII. Activos Fros.	0,00	0,00%
IX. Pasivos Fros.	0,00	0,00%
<b>TOTAL OP.CAPITAL</b>	<b>241.000,00</b>	<b>65,96%</b>
<b>TOTAL GASTOS</b>	<b>365.400,00</b>	<b>100,00%</b>

### INGRESOS

CAPÍTULOS	PREVISIONES	(%)
I. Impuestos Directos	83.000,00	22,71%
II. Imp. Indirectos	2.000,00	0,55%
III. Tasas y otros Ingr.	21.174,11	5,79%
IV. Transf. Corrientes	12.500,00	3,42%
V. Ingr. Patrimoniales	87.500,00	23,95%
<b>TOTAL OP. CORR.</b>	<b>206.174,11</b>	<b>56,42%</b>
VI. Enaj. Inv. Reales	3.000,00	0,82%
VII. Transf. de Capital	156.225,89	42,75%
VIII. Activos Fros.	0,00	0,00%
IX. Pasivos Fros.	0,00	0,00%
<b>TOTAL OP.CAPITAL</b>	<b>159.225,89</b>	<b>43,58%</b>
<b>TOTAL INGRESOS</b>	<b>365.400,00</b>	<b>100,00%</b>

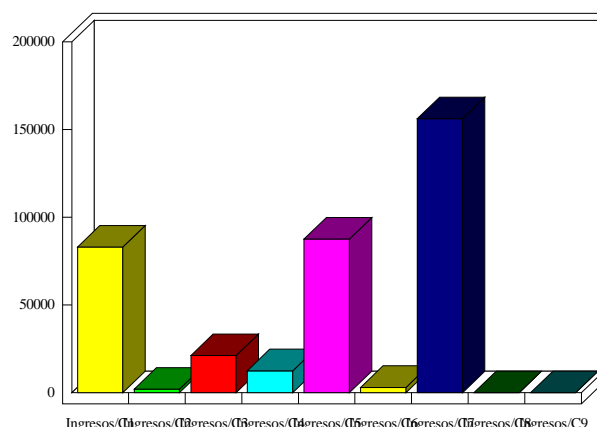
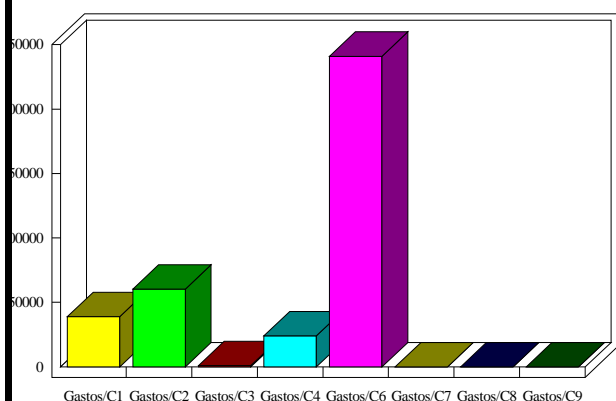

### INDICADORES PRESUPUESTARIOS

<b>Ahorro Bruto:</b>	82.774,11	<b>Indice Endeudamiento:</b>	0,49%
<b>Ahorro Neto:</b>	81.774,11	<b>Inversiones realizadas/hb.:</b>	9.269,23