

# DATOS ECONÓMICOS DE LAS ENTIDADES LOCALES DE LA RIOJA

**Entidad Local: Muro de Aguas**

**N° habitantes: 67**

## PRESUPUESTO INICIAL DEL EJERCICIO 2022

### GASTOS

CAPÍTULOS	CRÉDITOS	(%)
I. Personal	47.100,00	16,91%
II. Bienes corrientes	66.900,00	24,02%
III. Financieros	1.000,00	0,36%
IV. Transf. Corrientes	3.500,00	1,26%
<b>TOTAL OP. CORR.</b>	<b>118.500,00</b>	<b>42,55%</b>
VI. Inver. Reales	160.000,00	57,45%
VII. Transf. de Capital	0,00	0,00%
VIII. Activos Fros.	0,00	0,00%
IX. Pasivos Fros.	0,00	0,00%
<b>TOTAL OP.CAPITAL</b>	<b>160.000,00</b>	<b>57,45%</b>
<b>TOTAL GASTOS</b>	<b>278.500,00</b>	<b>100,00%</b>

### INGRESOS

CAPÍTULOS	PREVISIONES	(%)
I. Impuestos Directos	51.000,00	18,31%
II. Imp. Indirectos	6.000,00	2,15%
III. Tasas y otros Ingr.	45.500,00	16,34%
IV. Transf. Corrientes	29.500,00	10,59%
V. Ingr. Patrimoniales	4.500,00	1,62%
<b>TOTAL OP. CORR.</b>	<b>136.500,00</b>	<b>49,01%</b>
VI. Enaj. Inv. Reales	0,00	0,00%
VII. Transf. de Capital	142.000,00	50,99%
VIII. Activos Fros.	0,00	0,00%
IX. Pasivos Fros.	0,00	0,00%
<b>TOTAL OP.CAPITAL</b>	<b>142.000,00</b>	<b>50,99%</b>
<b>TOTAL INGRESOS</b>	<b>278.500,00</b>	<b>100,00%</b>

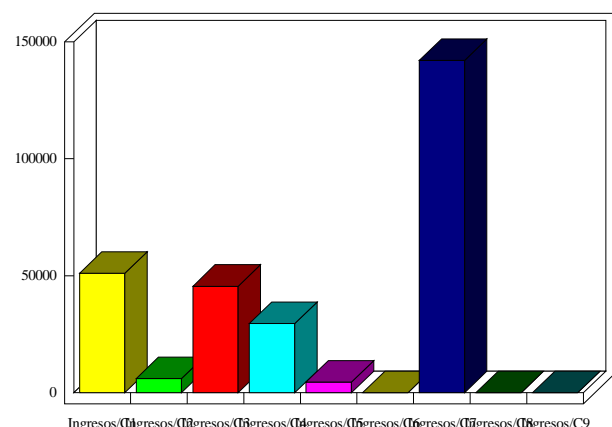
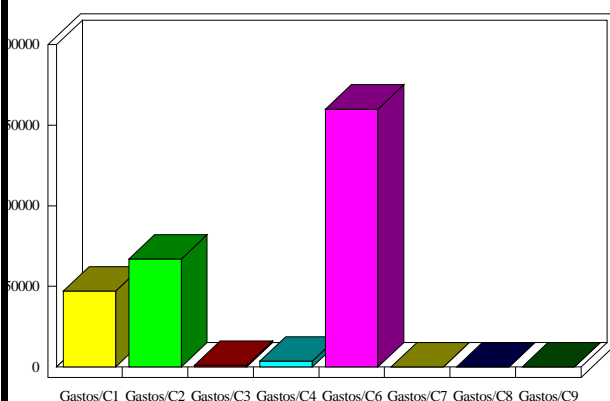

### INDICADORES PRESUPUESTARIOS

Ahorro Bruto:	19.000,00	Indice Endeudamiento:	0,73%
Ahorro Neto:	18.000,00	Inversiones realizadas/hb.:	2.388,06