

DATOS ECONÓMICOS DE LAS ENTIDADES LOCALES DE LA RIOJA

Entidad Local: Lardero

N° habitantes: 11042

PRESUPUESTO INICIAL DEL EJERCICIO 2022

GASTOS

CAPÍTULOS	CRÉDITOS	(%)
I. Personal	2.464.593,10	25,48%
II. Bienes corrientes	5.020.035,87	51,91%
III. Financieros	20.000,00	0,21%
IV. Transf. Corrientes	186.640,00	1,93%
TOTAL OP. CORR.	7.691.268,97	79,53%
VI. Inver. Reales	1.810.000,00	18,72%
VII. Transf. de Capital	10000,00	0,10%
VIII. Activos Fros.	0,00	0,00%
IX. Pasivos Fros.	160.000,00	1,65%
TOTAL OP.CAPITAL	1.980.000,00	20,47%
TOTAL GASTOS	9.671.268,97	100,00%

INGRESOS

CAPÍTULOS	PREVISIONES	(%)
I. Impuestos Directos	2.845.142,51	28,97%
II. Imp. Indirectos	160.000,00	1,63%
III. Tasas y otros Ingr.	2.245.482,48	22,86%
IV. Transf. Corrientes	2.783.859,98	28,35%
V. Ingr. Patrimoniales	34.000,00	0,35%
TOTAL OP. CORR.	8.068.484,97	82,15%
VI. Enaj. Inv. Reales	0,00	0,00%
VII. Transf. de Capital	402.784,00	4,10%
VIII. Activos Fros.	0,00	0,00%
IX. Pasivos Fros.	1.350.000,00	13,75%
TOTAL OP.CAPITAL	1.752.784,00	17,85%
TOTAL INGRESOS	9.821.268,97	100,00%

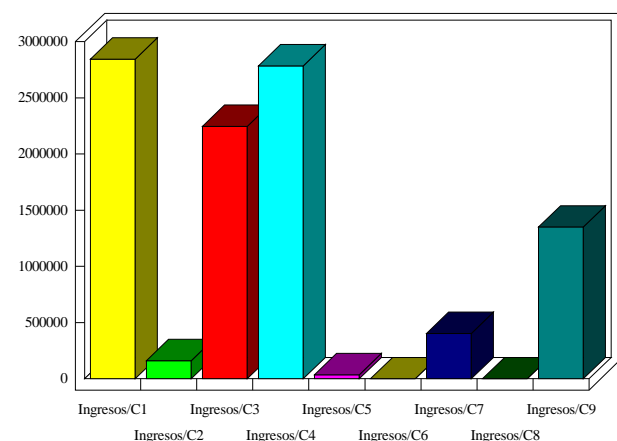
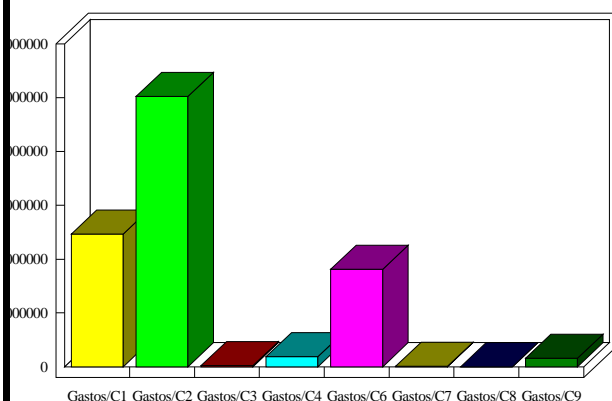

INDICADORES PRESUPUESTARIOS

Ahorro Bruto:	397.216,00	Indice Endeudamiento:	2,23%
Ahorro Neto:	217.216,00	Inversiones realizadas/hb.:	163,92