

DATOS ECONÓMICOS DE LAS ENTIDADES LOCALES DE LA RIOJA

Entidad Local: Villamediana de Iregua

N° habitantes: 8608

PRESUPUESTO INICIAL DEL EJERCICIO 2022

GASTOS

CAPÍTULOS	CRÉDITOS	(%)
I. Personal	1.453.845,91	19,06%
II. Bienes corrientes	4.246.574,09	55,67%
III. Financieros	23.500,00	0,31%
IV. Transf. Corrientes	220.780,00	2,89%
TOTAL OP. CORR.	5.944.700,00	77,92%
VI. Inver. Reales	1.684.101,00	22,08%
VII. Transf. de Capital	0,00	0,00%
VIII. Activos Fros.	0,00	0,00%
IX. Pasivos Fros.	0,00	0,00%
TOTAL OP.CAPITAL	1.684.101,00	22,08%
TOTAL GASTOS	7.628.801,00	100,00%

INGRESOS

CAPÍTULOS	PREVISIONES	(%)
I. Impuestos Directos	2.189.200,00	28,66%
II. Imp. Indirectos	160.000,00	2,09%
III. Tasas y otros Ingr.	1.673.300,00	21,91%
IV. Transf. Corrientes	2.193.806,00	28,72%
V. Ingr. Patrimoniales	3.200,00	0,04%
TOTAL OP. CORR.	6.219.506,00	81,42%
VI. Enaj. Inv. Reales	580.295,00	7,60%
VII. Transf. de Capital	839.000,00	10,98%
VIII. Activos Fros.	0,00	0,00%
IX. Pasivos Fros.	0,00	0,00%
TOTAL OP.CAPITAL	1.419.295,00	18,58%
TOTAL INGRESOS	7.638.801,00	100,00%

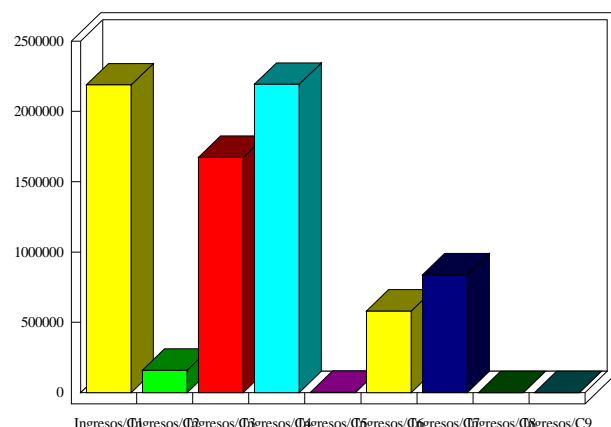
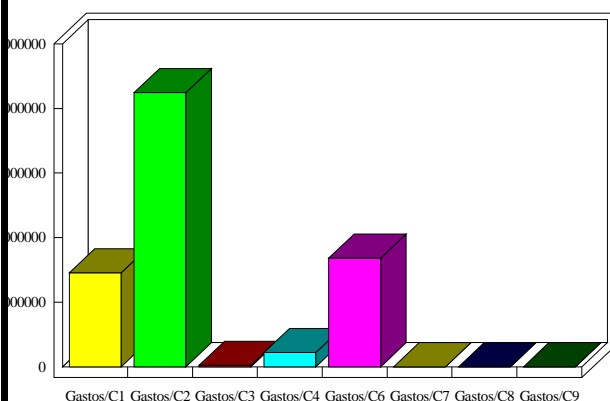

INDICADORES PRESUPUESTARIOS

Ahorro Bruto:	298.306,00	Indice Endeudamiento:	0,38%
Ahorro Neto:	274.806,00	Inversiones realizadas/hb.:	195,64