

DATOS ECONÓMICOS DE LAS ENTIDADES LOCALES DE LA RIOJA

Entidad Local: Treviana

N° habitantes: 145

PRESUPUESTO INICIAL DEL EJERCICIO 2022

GASTOS

CAPÍTULOS	CRÉDITOS	(%)
I. Personal	56.140,97	11,22%
II. Bienes corrientes	137.950,00	27,58%
III. Financieros	50,00	0,01%
IV. Transf. Corrientes	37.400,00	7,48%
TOTAL OP. CORR.	231.540,97	46,29%
VI. Inver. Reales	261.500,00	52,27%
VII. Transf. de Capital	0,00	0,00%
VIII. Activos Fros.	0,00	0,00%
IX. Pasivos Fros.	7.200,00	1,44%
TOTAL OP.CAPITAL	268.700,00	53,71%
TOTAL GASTOS	500.240,97	100,00%

INGRESOS

CAPÍTULOS	PREVISIONES	(%)
I. Impuestos Directos	108.580,97	21,71%
II. Imp. Indirectos	2.500,00	0,50%
III. Tasas y otros Ingr.	98.380,00	19,67%
IV. Transf. Corrientes	57.800,00	11,55%
V. Ingr. Patrimoniales	50.000,00	10,00%
TOTAL OP. CORR.	317.260,97	63,42%
VI. Enaj. Inv. Reales	0,00	0,00%
VII. Transf. de Capital	182.980,00	36,58%
VIII. Activos Fros.	0,00	0,00%
IX. Pasivos Fros.	0,00	0,00%
TOTAL OP.CAPITAL	182.980,00	36,58%
TOTAL INGRESOS	500.240,97	100,00%

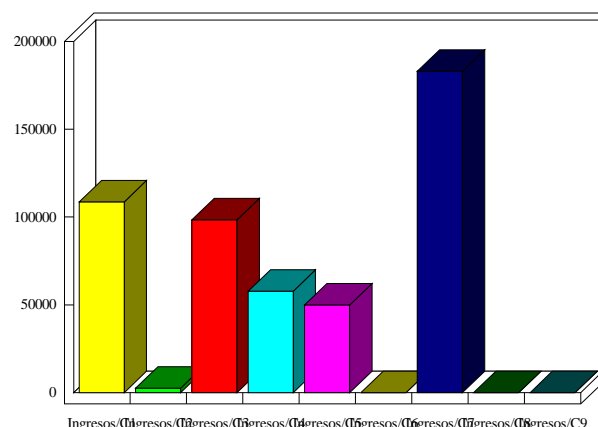
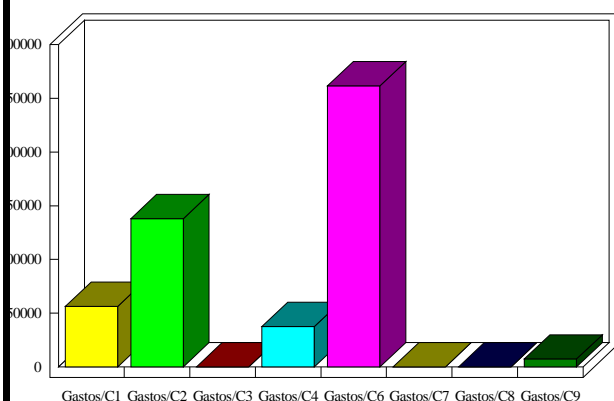

INDICADORES PRESUPUESTARIOS

Ahorro Bruto:	85.770,00	Indice Endeudamiento:	2,29%
Ahorro Neto:	78.520,00	Inversiones realizadas/hb.:	1.803,45