

DATOS ECONÓMICOS DE LAS ENTIDADES LOCALES DE LA RIOJA

Entidad Local: Terroba

N° habitantes: 37

PRESUPUESTO INICIAL DEL EJERCICIO 2022

GASTOS

CAPÍTULOS	CRÉDITOS	(%)
I. Personal	20.200,00	5,47%
II. Bienes corrientes	37.000,00	10,03%
III. Financieros	2.300,00	0,62%
IV. Transf. Corrientes	0,00	0,00%
TOTAL OP. CORR.	59.500,00	16,12%
VI. Inver. Reales	304.000,00	82,38%
VII. Transf. de Capital	1000,00	0,27%
VIII. Activos Fros.	0,00	0,00%
IX. Pasivos Fros.	4.500,00	1,22%
TOTAL OP.CAPITAL	309.500,00	83,88%
TOTAL GASTOS	369.000,00	100,00%

INGRESOS

CAPÍTULOS	PREVISIONES	(%)
I. Impuestos Directos	9.000,00	2,44%
II. Imp. Indirectos	0,00	0,00%
III. Tasas y otros Ingr.	10.500,00	2,85%
IV. Transf. Corrientes	33.000,00	8,94%
V. Ingr. Patrimoniales	19.000,00	5,15%
TOTAL OP. CORR.	71.500,00	19,38%
VI. Enaj. Inv. Reales	0,00	0,00%
VII. Transf. de Capital	279.500,00	75,75%
VIII. Activos Fros.	0,00	0,00%
IX. Pasivos Fros.	18.000,00	4,88%
TOTAL OP.CAPITAL	297.500,00	80,62%
TOTAL INGRESOS	369.000,00	100,00%

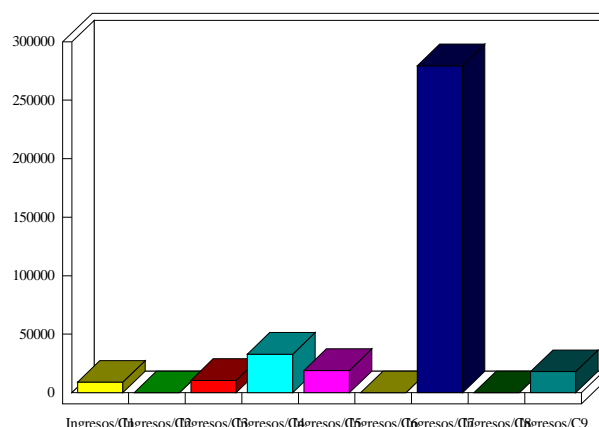
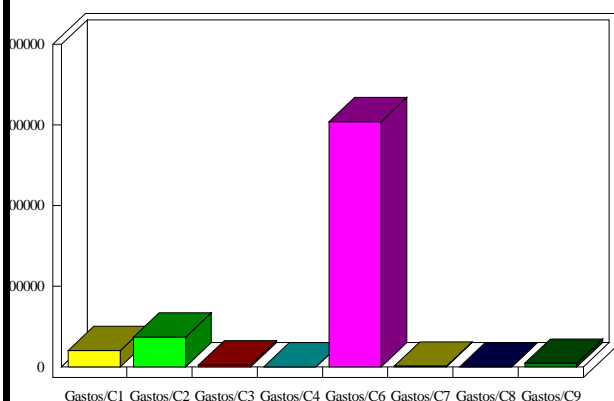

INDICADORES PRESUPUESTARIOS

Ahorro Bruto:	14.300,00	Indice Endeudamiento:	9,51%
Ahorro Neto:	7.500,00	Inversiones realizadas/hb.:	8.216,22