

# DATOS ECONÓMICOS DE LAS ENTIDADES LOCALES DE LA RIOJA

**Entidad Local: Santo Domingo de la Calzada**

**Nº habitantes: 6222**

## PRESUPUESTO INICIAL DEL EJERCICIO 2022

### GASTOS

CAPÍTULOS	CRÉDITOS	(%)
I. Personal	3.108.970,00	33,79%
II. Bienes corrientes	4.534.500,00	49,29%
III. Financieros	20.000,00	0,22%
IV. Transf. Corrientes	290.030,00	3,15%
<b>TOTAL OP. CORR.</b>	<b>7.953.500,00</b>	<b>86,45%</b>
VI. Inver. Reales	1.246.500,00	13,55%
VII. Transf. de Capital	0,00	0,00%
VIII. Activos Fros.	0,00	0,00%
IX. Pasivos Fros.	0,00	0,00%
<b>TOTAL OP.CAPITAL</b>	<b>1.246.500,00</b>	<b>13,55%</b>
<b>TOTAL GASTOS</b>	<b>9.200.000,00</b>	<b>100,00%</b>

### INGRESOS

CAPÍTULOS	PREVISIONES	(%)
I. Impuestos Directos	3.297.000,00	35,84%
II. Imp. Indirectos	150.000,00	1,63%
III. Tasas y otros Ingr.	2.960.500,00	32,18%
IV. Transf. Corrientes	2.485.500,00	27,02%
V. Ingr. Patrimoniales	16.000,00	0,17%
<b>TOTAL OP. CORR.</b>	<b>8.909.000,00</b>	<b>96,84%</b>
VI. Enaj. Inv. Reales	6.000,00	0,07%
VII. Transf. de Capital	285.000,00	3,10%
VIII. Activos Fros.	0,00	0,00%
IX. Pasivos Fros.	0,00	0,00%
<b>TOTAL OP.CAPITAL</b>	<b>291.000,00</b>	<b>3,16%</b>
<b>TOTAL INGRESOS</b>	<b>9.200.000,00</b>	<b>100,00%</b>

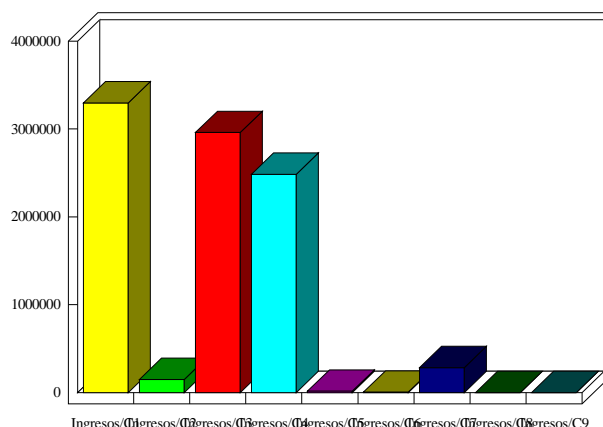
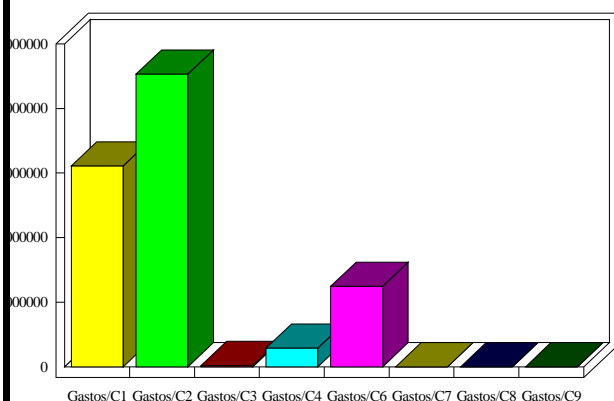

### INDICADORES PRESUPUESTARIOS

<b>Ahorro Bruto:</b>	975.500,00	<b>Indice Endeudamiento:</b>	0,22%
<b>Ahorro Neto:</b>	955.500,00	<b>Inversiones realizadas/hb.:</b>	200,34