

DATOS ECONÓMICOS DE LAS ENTIDADES LOCALES DE LA RIOJA

Entidad Local: San Millán de la Cogolla

Nº habitantes: 224

PRESUPUESTO INICIAL DEL EJERCICIO 2022

GASTOS

CAPÍTULOS	CRÉDITOS	(%)
I. Personal	91.900,00	17,50%
II. Bienes corrientes	127.000,00	24,19%
III. Financieros	0,00	0,00%
IV. Transf. Corrientes	3.500,00	0,67%
TOTAL OP. CORR.	222.400,00	42,36%
VI. Inver. Reales	302.600,00	57,64%
VII. Transf. de Capital	0,00	0,00%
VIII. Activos Fros.	0,00	0,00%
IX. Pasivos Fros.	0,00	0,00%
TOTAL OP.CAPITAL	302.600,00	57,64%
TOTAL GASTOS	525.000,00	100,00%

INGRESOS

CAPÍTULOS	PREVISIONES	(%)
I. Impuestos Directos	93.900,00	17,89%
II. Imp. Indirectos	45.000,00	8,57%
III. Tasas y otros Ingr.	152.000,00	28,95%
IV. Transf. Corrientes	67.500,00	12,86%
V. Ingr. Patrimoniales	22.500,00	4,29%
TOTAL OP. CORR.	380.900,00	72,55%
VI. Enaj. Inv. Reales	0,00	0,00%
VII. Transf. de Capital	144.100,00	27,45%
VIII. Activos Fros.	0,00	0,00%
IX. Pasivos Fros.	0,00	0,00%
TOTAL OP.CAPITAL	144.100,00	27,45%
TOTAL INGRESOS	525.000,00	100,00%

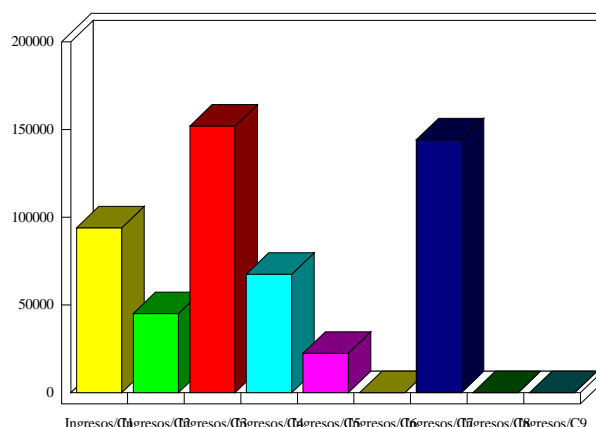
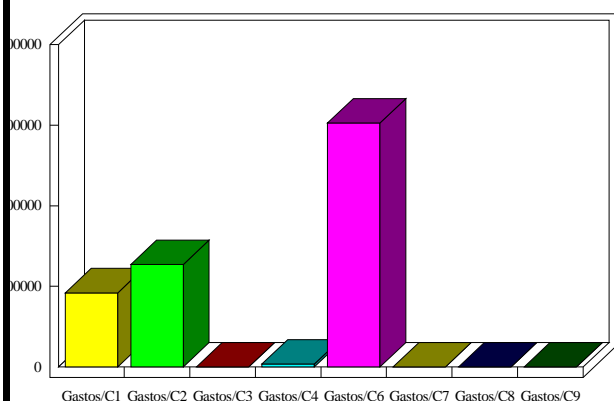

INDICADORES PRESUPUESTARIOS

Ahorro Bruto:	158.500,00	Indice Endeudamiento:	0,00%
Ahorro Neto:	158.500,00	Inversiones realizadas/hb.:	1.350,89