

DATOS ECONÓMICOS DE LAS ENTIDADES LOCALES DE LA RIOJA

Entidad Local: San Asensio

Nº habitantes: 1111

PRESUPUESTO INICIAL DEL EJERCICIO 2022

GASTOS

CAPÍTULOS	CRÉDITOS	(%)
I. Personal	293.430,00	13,54%
II. Bienes corrientes	775.780,00	35,80%
III. Financieros	12.500,00	0,58%
IV. Transf. Corrientes	36.300,00	1,68%
TOTAL OP. CORR.	1.118.010,00	51,59%
VI. Inver. Reales	1.049.000,00	48,41%
VII. Transf. de Capital	0,00	0,00%
VIII. Activos Fros.	0,00	0,00%
IX. Pasivos Fros.	0,00	0,00%
TOTAL OP.CAPITAL	1.049.000,00	48,41%
TOTAL GASTOS	2.167.010,00	100,00%

INGRESOS

CAPÍTULOS	PREVISIONES	(%)
I. Impuestos Directos	705.000,00	32,53%
II. Imp. Indirectos	25.000,00	1,15%
III. Tasas y otros Ingr.	311.900,00	14,39%
IV. Transf. Corrientes	253.100,00	11,68%
V. Ingr. Patrimoniales	112.010,00	5,17%
TOTAL OP. CORR.	1.407.010,00	64,93%
VI. Enaj. Inv. Reales	0,00	0,00%
VII. Transf. de Capital	760.000,00	35,07%
VIII. Activos Fros.	0,00	0,00%
IX. Pasivos Fros.	0,00	0,00%
TOTAL OP.CAPITAL	760.000,00	35,07%
TOTAL INGRESOS	2.167.010,00	100,00%

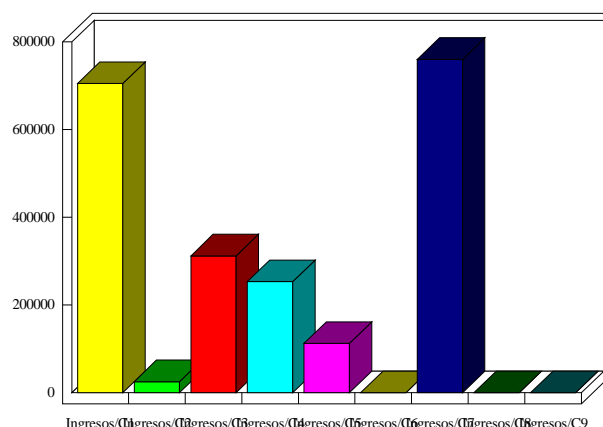
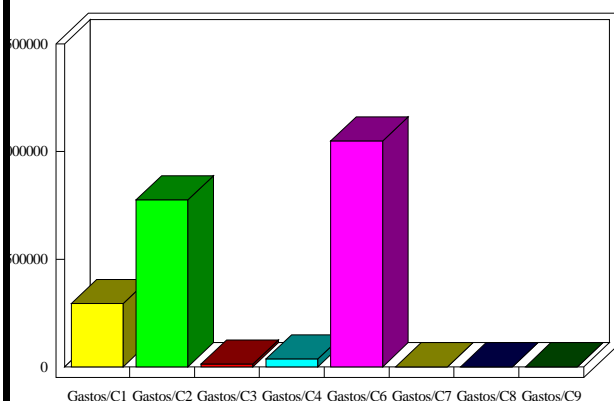

INDICADORES PRESUPUESTARIOS

Ahorro Bruto:	301.500,00	Indice Endeudamiento:	0,89%
Ahorro Neto:	289.000,00	Inversiones realizadas/hb.:	944,19