

# DATOS ECONÓMICOS DE LAS ENTIDADES LOCALES DE LA RIOJA

**Entidad Local: Rincón de Soto**

**Nº habitantes: 3900**

## PRESUPUESTO INICIAL DEL EJERCICIO 2022

### GASTOS

CAPÍTULOS	CRÉDITOS	(%)
I. Personal	899.755,21	22,44%
II. Bienes corrientes	2.301.910,32	57,41%
III. Financieros	5.223,58	0,13%
IV. Transf. Corrientes	42.672,11	1,06%
<b>TOTAL OP. CORR.</b>	<b>3.249.561,22</b>	<b>81,05%</b>
VI. Inver. Reales	735.000,00	18,33%
VII. Transf. de Capital	0,00	0,00%
VIII. Activos Fros.	0,00	0,00%
IX. Pasivos Fros.	24.826,81	0,62%
<b>TOTAL OP.CAPITAL</b>	<b>759.826,81</b>	<b>18,95%</b>
<b>TOTAL GASTOS</b>	<b>4.009.388,03</b>	<b>100,00%</b>

### INGRESOS

CAPÍTULOS	PREVISIONES	(%)
I. Impuestos Directos	1.658.637,92	41,37%
II. Imp. Indirectos	200.000,00	4,99%
III. Tasas y otros Ingr.	764.100,00	19,06%
IV. Transf. Corrientes	1.065.826,00	26,58%
V. Ingr. Patrimoniales	70.100,00	1,75%
<b>TOTAL OP. CORR.</b>	<b>3.758.663,92</b>	<b>93,75%</b>
VI. Enaj. Inv. Reales	0,00	0,00%
VII. Transf. de Capital	250.724,09	6,25%
VIII. Activos Fros.	0,00	0,00%
IX. Pasivos Fros.	0,00	0,00%
<b>TOTAL OP.CAPITAL</b>	<b>250.724,09</b>	<b>6,25%</b>
<b>TOTAL INGRESOS</b>	<b>4.009.388,01</b>	<b>100,00%</b>

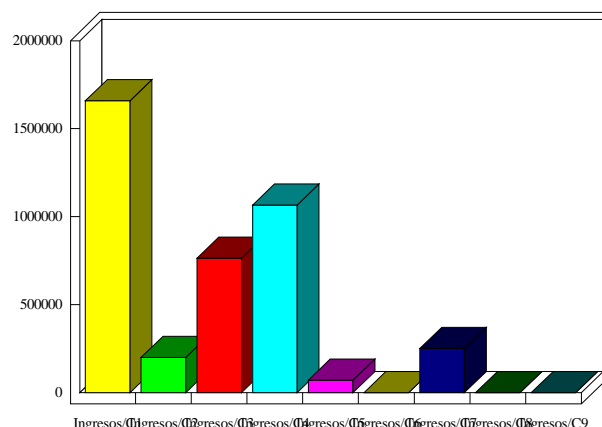
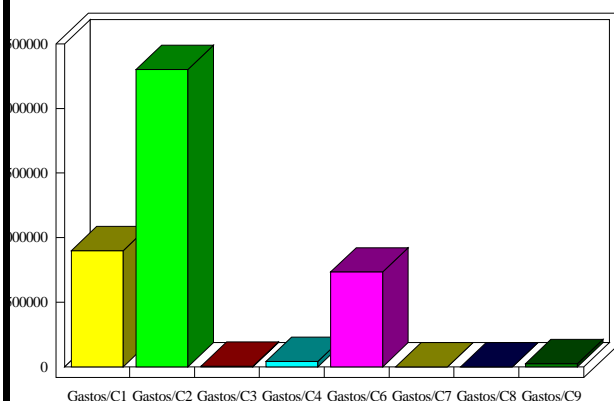

### INDICADORES PRESUPUESTARIOS

<b>Ahorro Bruto:</b>	514.326,28	<b>Indice Endeudamiento:</b>	0,80%
<b>Ahorro Neto:</b>	484.275,89	<b>Inversiones realizadas/hb.:</b>	188,46