

DATOS ECONÓMICOS DE LAS ENTIDADES LOCALES DE LA RIOJA

Entidad Local: Pradejón

N° habitantes: 3928

PRESUPUESTO INICIAL DEL EJERCICIO 2022

GASTOS

CAPÍTULOS	CRÉDITOS	(%)
I. Personal	829.888,00	22,42%
II. Bienes corrientes	1.461.600,00	39,48%
III. Financieros	25.050,00	0,68%
IV. Transf. Corrientes	342.000,00	9,24%
TOTAL OP. CORR.	2.658.538,00	71,81%
VI. Inver. Reales	829.000,00	22,39%
VII. Transf. de Capital	0,00	0,00%
VIII. Activos Fros.	0,00	0,00%
IX. Pasivos Fros.	214.812,00	5,80%
TOTAL OP.CAPITAL	1.043.812,00	28,19%
TOTAL GASTOS	3.702.350,00	100,00%

INGRESOS

CAPÍTULOS	PREVISIONES	(%)
I. Impuestos Directos	1.367.260,00	36,81%
II. Imp. Indirectos	150.000,00	4,04%
III. Tasas y otros Ingr.	848.980,00	22,86%
IV. Transf. Corrientes	1.079.710,00	29,07%
V. Ingr. Patrimoniales	31.300,00	0,84%
TOTAL OP. CORR.	3.477.250,00	93,62%
VI. Enaj. Inv. Reales	19.000,00	0,51%
VII. Transf. de Capital	218.100,00	5,87%
VIII. Activos Fros.	0,00	0,00%
IX. Pasivos Fros.	0,00	0,00%
TOTAL OP.CAPITAL	237.100,00	6,38%
TOTAL INGRESOS	3.714.350,00	100,00%

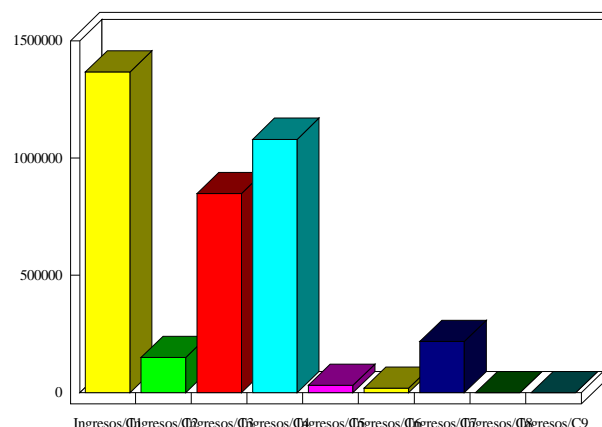
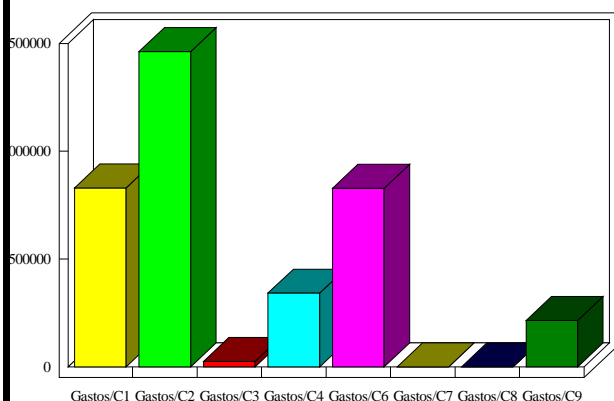

INDICADORES PRESUPUESTARIOS

Ahorro Bruto:	843.762,00	Indice Endeudamiento:	6,90%
Ahorro Neto:	603.900,00	Inversiones realizadas/hb.:	211,05