

DATOS ECONÓMICOS DE LAS ENTIDADES LOCALES DE LA RIOJA

Entidad Local: Nestares

Nº habitantes: 86

PRESUPUESTO INICIAL DEL EJERCICIO 2022

GASTOS

CAPÍTULOS	CRÉDITOS	(%)
I. Personal	22.800,00	12,19%
II. Bienes corrientes	69.380,00	37,10%
III. Financieros	0,00	0,00%
IV. Transf. Corrientes	6.600,00	3,53%
TOTAL OP. CORR.	98.780,00	52,83%
VI. Inver. Reales	88.100,00	47,11%
VII. Transf. de Capital	0,00	0,00%
VIII. Activos Fros.	0,00	0,00%
IX. Pasivos Fros.	110,00	0,06%
TOTAL OP.CAPITAL	88.210,00	47,17%
TOTAL GASTOS	186.990,00	100,00%

INGRESOS

CAPÍTULOS	PREVISIONES	(%)
I. Impuestos Directos	34.500,00	18,45%
II. Imp. Indirectos	2.000,00	1,07%
III. Tasas y otros Ingr.	11.140,00	5,96%
IV. Transf. Corrientes	17.500,00	9,36%
V. Ingr. Patrimoniales	38.010,00	20,33%
TOTAL OP. CORR.	103.150,00	55,16%
VI. Enaj. Inv. Reales	0,00	0,00%
VII. Transf. de Capital	83.840,00	44,84%
VIII. Activos Fros.	0,00	0,00%
IX. Pasivos Fros.	0,00	0,00%
TOTAL OP.CAPITAL	83.840,00	44,84%
TOTAL INGRESOS	186.990,00	100,00%

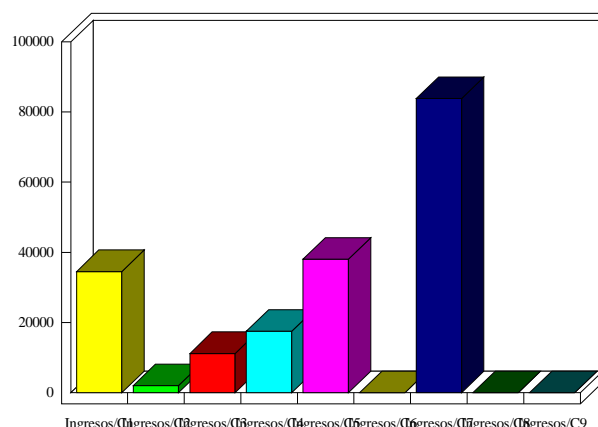
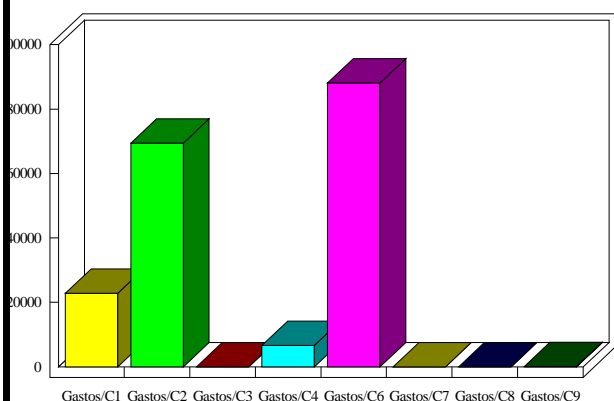

INDICADORES PRESUPUESTARIOS

Ahorro Bruto:	4.370,00	Indice Endeudamiento:	0,11%
Ahorro Neto:	4.260,00	Inversiones realizadas/hb.:	1.024,42