

DATOS ECONÓMICOS DE LAS ENTIDADES LOCALES DE LA RIOJA

Entidad Local: Medrano

N° habitantes: 341

PRESUPUESTO INICIAL DEL EJERCICIO 2022

GASTOS

CAPÍTULOS	CRÉDITOS	(%)
I. Personal	107.410,00	14,72%
II. Bienes corrientes	230.850,00	31,64%
III. Financieros	1.100,00	0,15%
IV. Transf. Corrientes	12.540,00	1,72%
TOTAL OP. CORR.	351.900,00	48,23%
VI. Inver. Reales	377.700,00	51,77%
VII. Transf. de Capital	0,00	0,00%
VIII. Activos Fros.	0,00	0,00%
IX. Pasivos Fros.	0,00	0,00%
TOTAL OP.CAPITAL	377.700,00	51,77%
TOTAL GASTOS	729.600,00	100,00%

INGRESOS

CAPÍTULOS	PREVISIONES	(%)
I. Impuestos Directos	160.265,00	21,97%
II. Imp. Indirectos	98.600,00	13,51%
III. Tasas y otros Ingr.	116.065,00	15,91%
IV. Transf. Corrientes	176.120,00	24,14%
V. Ingr. Patrimoniales	7.050,00	0,97%
TOTAL OP. CORR.	558.100,00	76,49%
VI. Enaj. Inv. Reales	0,00	0,00%
VII. Transf. de Capital	171.500,00	23,51%
VIII. Activos Fros.	0,00	0,00%
IX. Pasivos Fros.	0,00	0,00%
TOTAL OP.CAPITAL	171.500,00	23,51%
TOTAL INGRESOS	729.600,00	100,00%

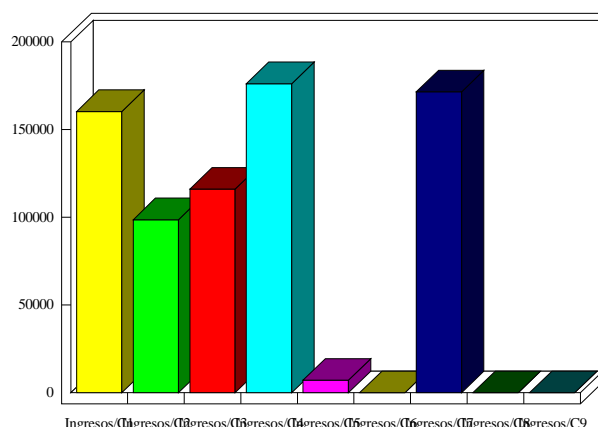
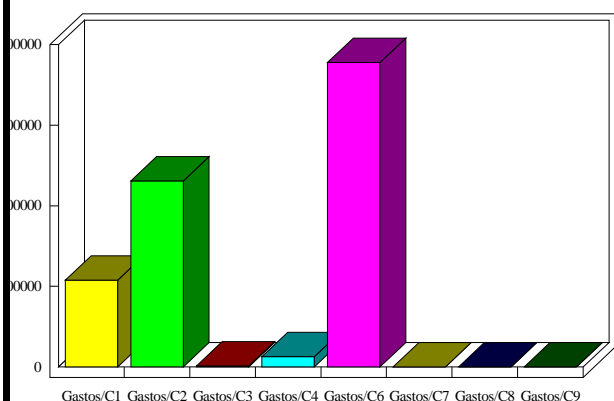

INDICADORES PRESUPUESTARIOS

Ahorro Bruto:	207.300,00	Indice Endeudamiento:	0,20%
Ahorro Neto:	206.200,00	Inversiones realizadas/hb.:	1.107,62