

# DATOS ECONÓMICOS DE LAS ENTIDADES LOCALES DE LA RIOJA

**Entidad Local: Manjarrés**

**N° habitantes: 117**

## PRESUPUESTO INICIAL DEL EJERCICIO 2022

### GASTOS

CAPÍTULOS	CRÉDITOS	(%)
I. Personal	19.000,00	4,50%
II. Bienes corrientes	159.200,00	37,71%
III. Financieros	1.000,00	0,24%
IV. Transf. Corrientes	52.925,00	12,54%
<b>TOTAL OP. CORR.</b>	<b>232.125,00</b>	<b>54,99%</b>
VI. Inver. Reales	178.000,00	42,17%
VII. Transf. de Capital	12000,00	2,84%
VIII. Activos Fros.	0,00	0,00%
IX. Pasivos Fros.	0,00	0,00%
<b>TOTAL OP.CAPITAL</b>	<b>190.000,00</b>	<b>45,01%</b>
<b>TOTAL GASTOS</b>	<b>422.125,00</b>	<b>100,00%</b>

### INGRESOS

CAPÍTULOS	PREVISIONES	(%)
I. Impuestos Directos	42.000,00	9,95%
II. Imp. Indirectos	1.925,00	0,46%
III. Tasas y otros Ingr.	34.200,00	8,10%
IV. Transf. Corrientes	43.000,00	10,19%
V. Ingr. Patrimoniales	101.000,00	23,93%
<b>TOTAL OP. CORR.</b>	<b>222.125,00</b>	<b>52,62%</b>
VI. Enaj. Inv. Reales	0,00	0,00%
VII. Transf. de Capital	200.000,00	47,38%
VIII. Activos Fros.	0,00	0,00%
IX. Pasivos Fros.	0,00	0,00%
<b>TOTAL OP.CAPITAL</b>	<b>200.000,00</b>	<b>47,38%</b>
<b>TOTAL INGRESOS</b>	<b>422.125,00</b>	<b>100,00%</b>

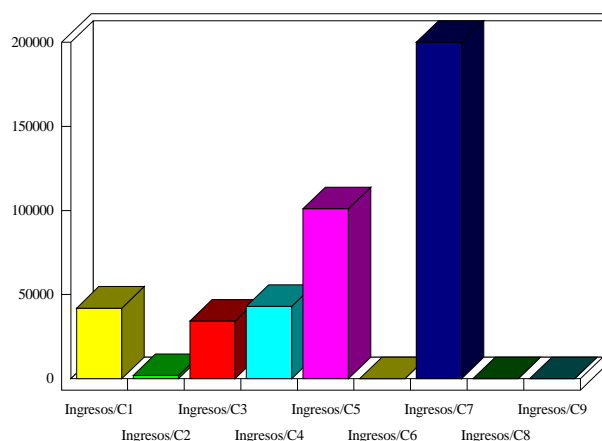
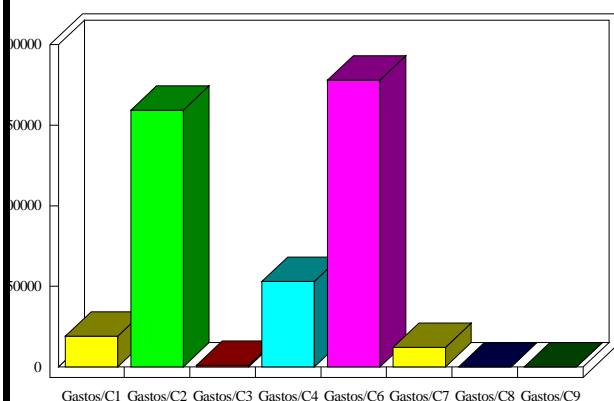

### INDICADORES PRESUPUESTARIOS

<b>Ahorro Bruto:</b>	-9.000,00	<b>Indice Endeudamiento:</b>	0,45%
<b>Ahorro Neto:</b>	-10.000,00	<b>Inversiones realizadas/hb.:</b>	1.521,37