

DATOS ECONÓMICOS DE LAS ENTIDADES LOCALES DE LA RIOJA

Entidad Local: Leiva

N° habitantes: 237

PRESUPUESTO INICIAL DEL EJERCICIO 2022

GASTOS

CAPÍTULOS	CRÉDITOS	(%)
I. Personal	76.500,00	15,83%
II. Bienes corrientes	156.100,00	32,29%
III. Financieros	0,00	0,00%
IV. Transf. Corrientes	45.300,00	9,37%
TOTAL OP. CORR.	277.900,00	57,49%
VI. Inver. Reales	205.500,00	42,51%
VII. Transf. de Capital	0,00	0,00%
VIII. Activos Fros.	0,00	0,00%
IX. Pasivos Fros.	0,00	0,00%
TOTAL OP.CAPITAL	205.500,00	42,51%
TOTAL GASTOS	483.400,00	100,00%

INGRESOS

CAPÍTULOS	PREVISIONES	(%)
I. Impuestos Directos	122.023,00	25,24%
II. Imp. Indirectos	9.000,00	1,86%
III. Tasas y otros Ingr.	106.381,82	22,01%
IV. Transf. Corrientes	67.700,00	14,00%
V. Ingr. Patrimoniales	65.300,00	13,51%
TOTAL OP. CORR.	370.404,82	76,62%
VI. Enaj. Inv. Reales	0,00	0,00%
VII. Transf. de Capital	112.995,18	23,38%
VIII. Activos Fros.	0,00	0,00%
IX. Pasivos Fros.	0,00	0,00%
TOTAL OP.CAPITAL	112.995,18	23,38%
TOTAL INGRESOS	483.400,00	100,00%

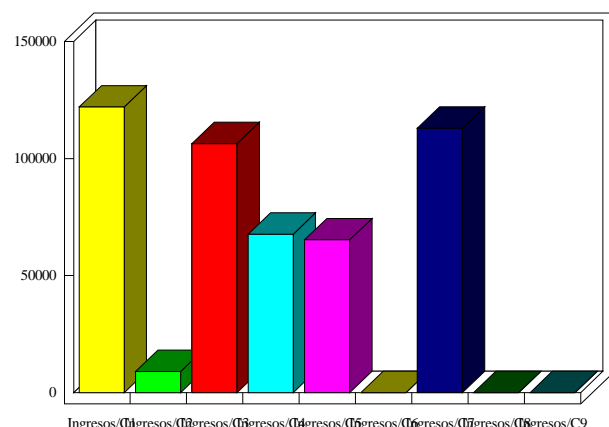
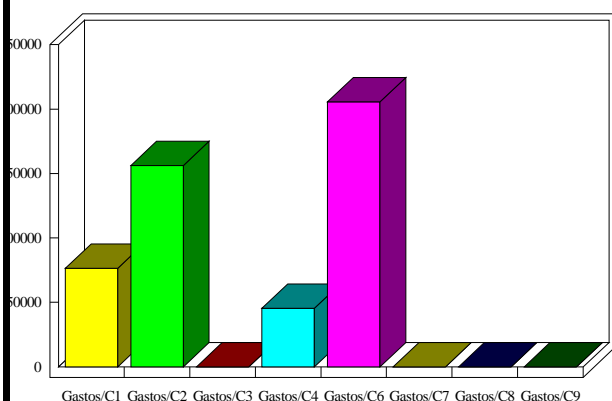

INDICADORES PRESUPUESTARIOS

Ahorro Bruto:	92.504,82	Indice Endeudamiento:	0,00%
Ahorro Neto:	92.504,82	Inversiones realizadas/hb.:	867,09