

# DATOS ECONÓMICOS DE LAS ENTIDADES LOCALES DE LA RIOJA

**Entidad Local: Laguna de Cameros**

**N° habitantes: 110**

## PRESUPUESTO INICIAL DEL EJERCICIO 2022

### GASTOS

CAPÍTULOS	CRÉDITOS	(%)
I. Personal	97.000,00	30,31%
II. Bienes corrientes	135.000,00	42,19%
III. Financieros	1.000,00	0,31%
IV. Transf. Corrientes	0,00	0,00%
<b>TOTAL OP. CORR.</b>	<b>233.000,00</b>	<b>72,81%</b>
VI. Inver. Reales	79.000,00	24,69%
VII. Transf. de Capital	6000,00	1,88%
VIII. Activos Fros.	0,00	0,00%
IX. Pasivos Fros.	2.000,00	0,63%
<b>TOTAL OP.CAPITAL</b>	<b>87.000,00</b>	<b>27,19%</b>
<b>TOTAL GASTOS</b>	<b>320.000,00</b>	<b>100,00%</b>

### INGRESOS

CAPÍTULOS	PREVISIONES	(%)
I. Impuestos Directos	45.000,00	14,06%
II. Imp. Indirectos	0,00	0,00%
III. Tasas y otros Ingr.	21.000,00	6,56%
IV. Transf. Corrientes	107.000,00	33,44%
V. Ingr. Patrimoniales	73.000,00	22,81%
<b>TOTAL OP. CORR.</b>	<b>246.000,00</b>	<b>76,88%</b>
VI. Enaj. Inv. Reales	3.000,00	0,94%
VII. Transf. de Capital	71.000,00	22,19%
VIII. Activos Fros.	0,00	0,00%
IX. Pasivos Fros.	0,00	0,00%
<b>TOTAL OP.CAPITAL</b>	<b>74.000,00</b>	<b>23,13%</b>
<b>TOTAL INGRESOS</b>	<b>320.000,00</b>	<b>100,00%</b>

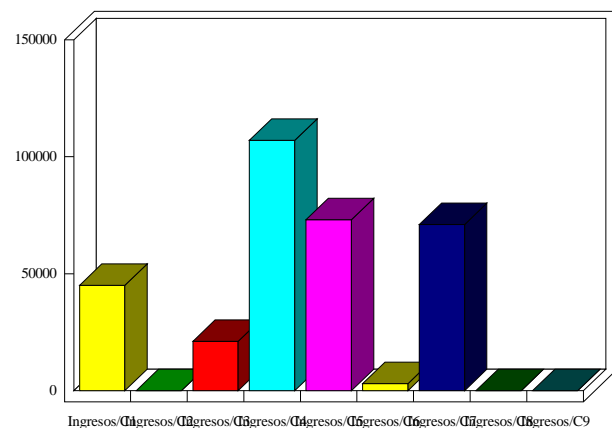
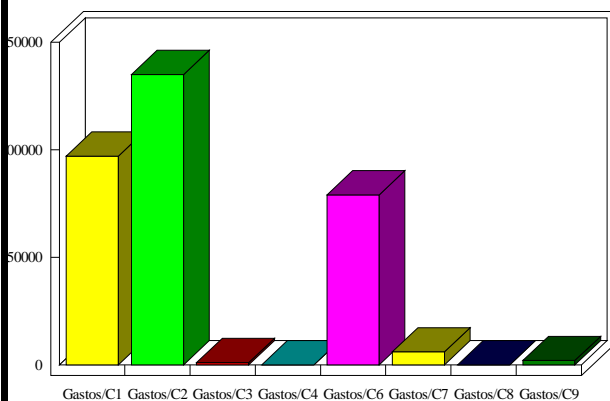

### INDICADORES PRESUPUESTARIOS

<b>Ahorro Bruto:</b>	14.000,00	<b>Indice Endeudamiento:</b>	1,22%
<b>Ahorro Neto:</b>	11.000,00	<b>Inversiones realizadas/hb.:</b>	718,18