

DATOS ECONÓMICOS DE LAS ENTIDADES LOCALES DE LA RIOJA

Entidad Local: Hervías

N° habitantes: 117

PRESUPUESTO INICIAL DEL EJERCICIO 2022

GASTOS

CAPÍTULOS	CRÉDITOS	(%)
I. Personal	55.000,00	19,87%
II. Bienes corrientes	83.700,00	30,24%
III. Financieros	1.000,00	0,36%
IV. Transf. Corrientes	12.000,00	4,34%
TOTAL OP. CORR.	151.700,00	54,80%
VI. Inver. Reales	125.100,00	45,20%
VII. Transf. de Capital	0,00	0,00%
VIII. Activos Fros.	0,00	0,00%
IX. Pasivos Fros.	0,00	0,00%
TOTAL OP.CAPITAL	125.100,00	45,20%
TOTAL GASTOS	276.800,00	100,00%

INGRESOS

CAPÍTULOS	PREVISIONES	(%)
I. Impuestos Directos	79.500,00	28,72%
II. Imp. Indirectos	15.000,00	5,42%
III. Tasas y otros Ingr.	46.400,00	16,76%
IV. Transf. Corrientes	40.900,00	14,78%
V. Ingr. Patrimoniales	9.000,00	3,25%
TOTAL OP. CORR.	190.800,00	68,93%
VI. Enaj. Inv. Reales	3.000,00	1,08%
VII. Transf. de Capital	83.000,00	29,99%
VIII. Activos Fros.	0,00	0,00%
IX. Pasivos Fros.	0,00	0,00%
TOTAL OP.CAPITAL	86.000,00	31,07%
TOTAL INGRESOS	276.800,00	100,00%

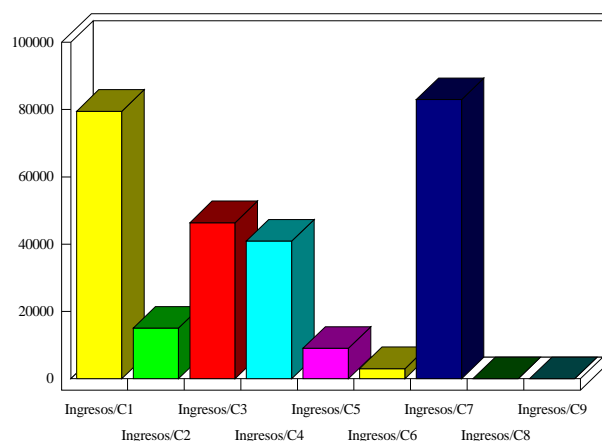
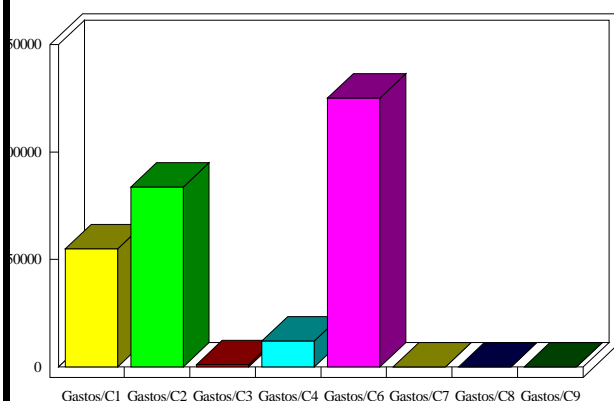

INDICADORES PRESUPUESTARIOS

Ahorro Bruto: 40.100,00

Indice Endeudamiento: 0,52%

Ahorro Neto: 39.100,00

Inversiones realizadas/hb.: 1.069,23