

# DATOS ECONÓMICOS DE LAS ENTIDADES LOCALES DE LA RIOJA

**Entidad Local: Fuenmayor**

**N° habitantes: 3191**

## PRESUPUESTO INICIAL DEL EJERCICIO 2022

### GASTOS

CAPÍTULOS	CRÉDITOS	(%)
I. Personal	1.099.840,00	34,05%
II. Bienes corrientes	1.727.400,00	53,49%
III. Financieros	7.500,00	0,23%
IV. Transf. Corrientes	163.200,00	5,05%
<b>TOTAL OP. CORR.</b>	<b>2.997.940,00</b>	<b>92,83%</b>
VI. Inver. Reales	173.660,00	5,38%
VII. Transf. de Capital	0,00	0,00%
VIII. Activos Fros.	0,00	0,00%
IX. Pasivos Fros.	58.000,00	1,80%
<b>TOTAL OP.CAPITAL</b>	<b>231.660,00</b>	<b>7,17%</b>
<b>TOTAL GASTOS</b>	<b>3.229.600,00</b>	<b>100,00%</b>

### INGRESOS

CAPÍTULOS	PREVISIONES	(%)
I. Impuestos Directos	1.586.000,00	48,73%
II. Imp. Indirectos	73.350,00	2,25%
III. Tasas y otros Ingr.	844.650,00	25,95%
IV. Transf. Corrientes	597.920,00	18,37%
V. Ingr. Patrimoniales	5.780,00	0,18%
<b>TOTAL OP. CORR.</b>	<b>3.107.700,00</b>	<b>95,49%</b>
VI. Enaj. Inv. Reales	52.100,00	1,60%
VII. Transf. de Capital	94.800,00	2,91%
VIII. Activos Fros.	0,00	0,00%
IX. Pasivos Fros.	0,00	0,00%
<b>TOTAL OP.CAPITAL</b>	<b>146.900,00</b>	<b>4,51%</b>
<b>TOTAL INGRESOS</b>	<b>3.254.600,00</b>	<b>100,00%</b>

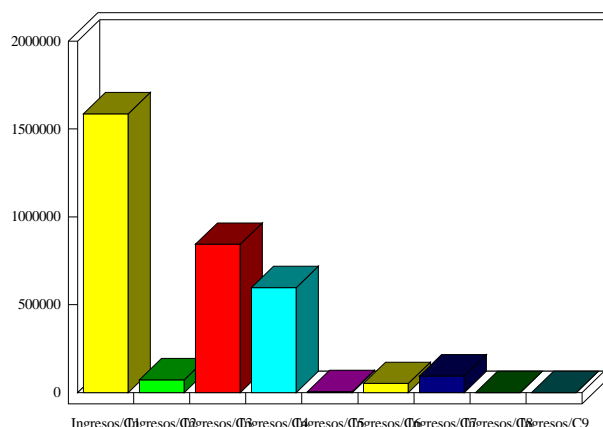
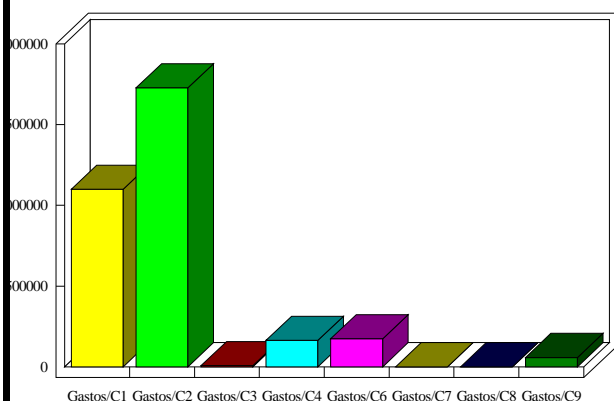

### INDICADORES PRESUPUESTARIOS

<b>Ahorro Bruto:</b>	117.260,00	<b>Indice Endeudamiento:</b>	2,11%
<b>Ahorro Neto:</b>	51.760,00	<b>Inversiones realizadas/hb.:</b>	54,42