

DATOS ECONÓMICOS DE LAS ENTIDADES LOCALES DE LA RIOJA

Entidad Local: Bobadilla

Nº habitantes: 99

PRESUPUESTO INICIAL DEL EJERCICIO 2022

GASTOS

CAPÍTULOS	CRÉDITOS	(%)
I. Personal	38.634,00	6,90%
II. Bienes corrientes	146.118,00	26,11%
III. Financieros	0,00	0,00%
IV. Transf. Corrientes	14.779,00	2,64%
TOTAL OP. CORR.	199.531,00	35,65%
VI. Inver. Reales	360.200,00	64,35%
VII. Transf. de Capital	0,00	0,00%
VIII. Activos Fros.	0,00	0,00%
IX. Pasivos Fros.	0,00	0,00%
TOTAL OP.CAPITAL	360.200,00	64,35%
TOTAL GASTOS	559.731,00	100,00%

INGRESOS

CAPÍTULOS	PREVISIONES	(%)
I. Impuestos Directos	44.700,00	7,99%
II. Imp. Indirectos	6.000,00	1,07%
III. Tasas y otros Ingr.	37.200,00	6,65%
IV. Transf. Corrientes	83.000,00	14,83%
V. Ingr. Patrimoniales	15.100,00	2,70%
TOTAL OP. CORR.	186.000,00	33,23%
VI. Enaj. Inv. Reales	0,00	0,00%
VII. Transf. de Capital	373.731,00	66,77%
VIII. Activos Fros.	0,00	0,00%
IX. Pasivos Fros.	0,00	0,00%
TOTAL OP.CAPITAL	373.731,00	66,77%
TOTAL INGRESOS	559.731,00	100,00%

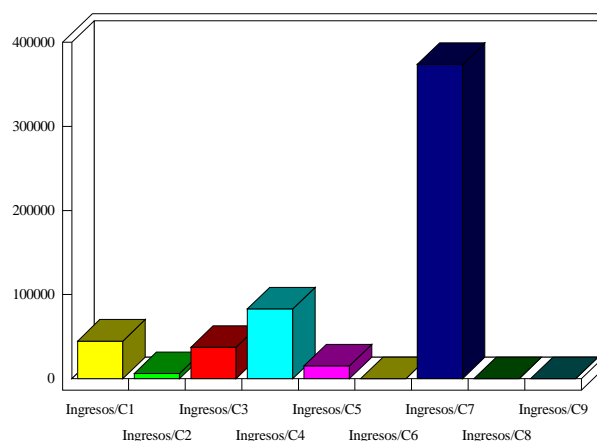
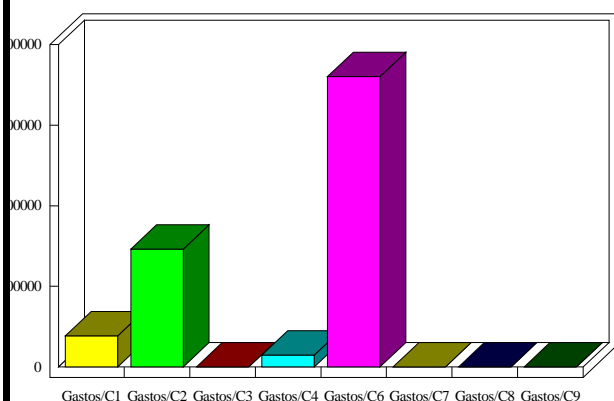

INDICADORES PRESUPUESTARIOS

Ahorro Bruto:	-13.531,00	Indice Endeudamiento:	0,00%
Ahorro Neto:	-13.531,00	Inversiones realizadas/hb.:	3.638,38