

# DATOS ECONÓMICOS DE LAS ENTIDADES LOCALES DE LA RIOJA

**Entidad Local: Bergasa**

**N° habitantes: 147**

## PRESUPUESTO INICIAL DEL EJERCICIO 2022

### GASTOS

CAPÍTULOS	CRÉDITOS	(%)
I. Personal	44.000,00	9,87%
II. Bienes corrientes	148.000,00	33,18%
III. Financieros	100,00	0,02%
IV. Transf. Corrientes	25.200,00	5,65%
<b>TOTAL OP. CORR.</b>	<b>217.300,00</b>	<b>48,72%</b>
VI. Inver. Reales	227.486,48	51,01%
VII. Transf. de Capital	1200,00	0,27%
VIII. Activos Fros.	0,00	0,00%
IX. Pasivos Fros.	0,00	0,00%
<b>TOTAL OP.CAPITAL</b>	<b>228.686,48</b>	<b>51,28%</b>
<b>TOTAL GASTOS</b>	<b>445.986,48</b>	<b>100,00%</b>

### INGRESOS

CAPÍTULOS	PREVISIONES	(%)
I. Impuestos Directos	88.000,00	19,73%
II. Imp. Indirectos	4.000,00	0,90%
III. Tasas y otros Ingr.	95.986,48	21,52%
IV. Transf. Corrientes	25.300,00	5,67%
V. Ingr. Patrimoniales	31.036,10	6,96%
<b>TOTAL OP. CORR.</b>	<b>244.322,58</b>	<b>54,78%</b>
VI. Enaj. Inv. Reales	0,00	0,00%
VII. Transf. de Capital	201.663,90	45,22%
VIII. Activos Fros.	0,00	0,00%
IX. Pasivos Fros.	0,00	0,00%
<b>TOTAL OP.CAPITAL</b>	<b>201.663,90</b>	<b>45,22%</b>
<b>TOTAL INGRESOS</b>	<b>445.986,48</b>	<b>100,00%</b>

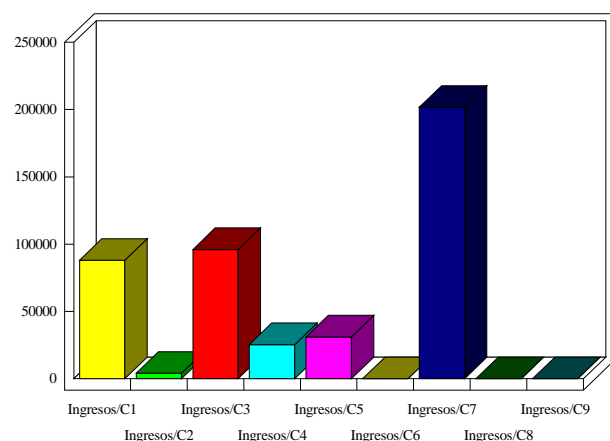
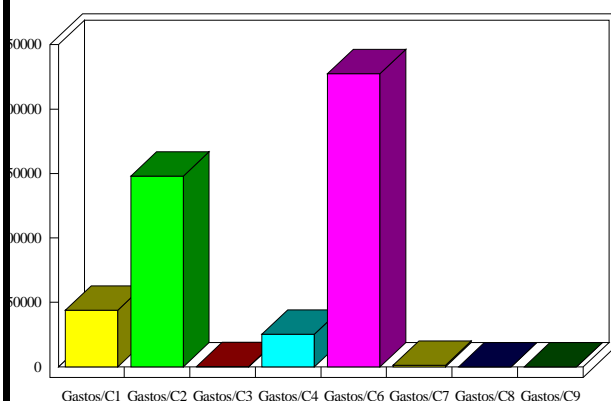

### INDICADORES PRESUPUESTARIOS

<b>Ahorro Bruto:</b>	27.122,58	<b>Indice Endeudamiento:</b>	0,04%
<b>Ahorro Neto:</b>	27.022,58	<b>Inversiones realizadas/hb.:</b>	1.547,53