

DATOS ECONÓMICOS DE LAS ENTIDADES LOCALES DE LA RIOJA

Entidad Local: Badarán

N° habitantes: 502

PRESUPUESTO INICIAL DEL EJERCICIO 2022

GASTOS

CAPÍTULOS	CRÉDITOS	(%)
I. Personal	125.780,00	17,25%
II. Bienes corrientes	319.100,00	43,77%
III. Financieros	1.200,00	0,16%
IV. Transf. Corrientes	34.850,00	4,78%
TOTAL OP. CORR.	480.930,00	65,97%
VI. Inver. Reales	248.132,40	34,03%
VII. Transf. de Capital	0,00	0,00%
VIII. Activos Fros.	0,00	0,00%
IX. Pasivos Fros.	0,00	0,00%
TOTAL OP.CAPITAL	248.132,40	34,03%
TOTAL GASTOS	729.062,40	100,00%

INGRESOS

CAPÍTULOS	PREVISIONES	(%)
I. Impuestos Directos	262.932,00	36,06%
II. Imp. Indirectos	50.000,00	6,86%
III. Tasas y otros Ingr.	140.130,00	19,22%
IV. Transf. Corrientes	121.000,00	16,60%
V. Ingr. Patrimoniales	5.600,00	0,77%
TOTAL OP. CORR.	579.662,00	79,51%
VI. Enaj. Inv. Reales	0,00	0,00%
VII. Transf. de Capital	149.400,00	20,49%
VIII. Activos Fros.	0,00	0,00%
IX. Pasivos Fros.	0,00	0,00%
TOTAL OP.CAPITAL	149.400,00	20,49%
TOTAL INGRESOS	729.062,00	100,00%

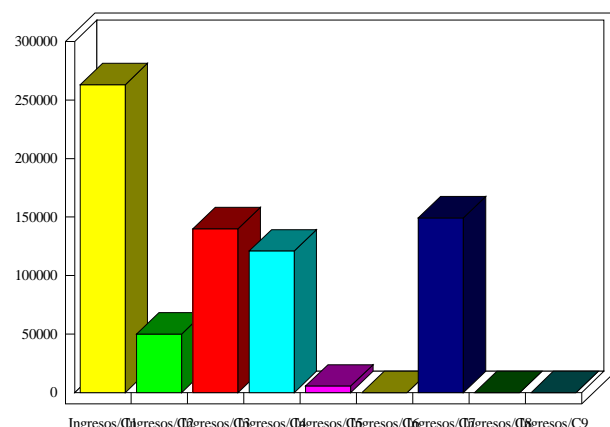
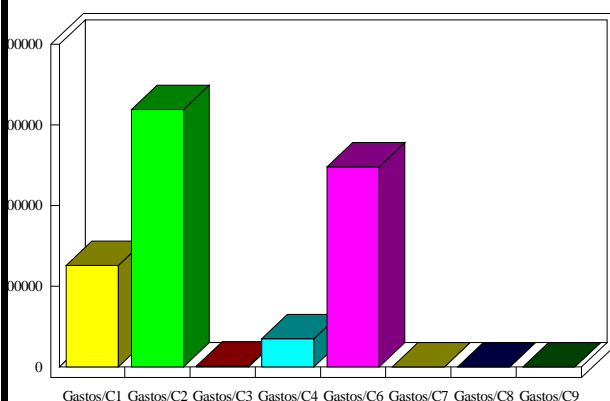

INDICADORES PRESUPUESTARIOS

Ahorro Bruto:	99.932,00	Indice Endeudamiento:	0,21%
Ahorro Neto:	98.732,00	Inversiones realizadas/hb.:	494,29