

DATOS ECONÓMICOS DE LAS ENTIDADES LOCALES DE LA RIOJA

Entidad Local: Aldeanueva de Ebro

Nº habitantes: 2794

PRESUPUESTO INICIAL DEL EJERCICIO 2022

GASTOS

CAPÍTULOS	CRÉDITOS	(%)
I. Personal	828.078,38	24,17%
II. Bienes corrientes	1.615.276,30	47,14%
III. Financieros	33.000,00	0,96%
IV. Transf. Corrientes	180.011,00	5,25%
TOTAL OP. CORR.	2.656.365,68	77,52%
VI. Inver. Reales	631.259,81	18,42%
VII. Transf. de Capital	0,00	0,00%
VIII. Activos Fros.	0,00	0,00%
IX. Pasivos Fros.	139.000,00	4,06%
TOTAL OP.CAPITAL	770.259,81	22,48%
TOTAL GASTOS	3.426.625,49	100,00%

INGRESOS

CAPÍTULOS	PREVISIONES	(%)
I. Impuestos Directos	1.172.900,00	34,23%
II. Imp. Indirectos	70.000,00	2,04%
III. Tasas y otros Ingr.	1.073.730,00	31,33%
IV. Transf. Corrientes	938.465,37	27,39%
V. Ingr. Patrimoniales	7.925,00	0,23%
TOTAL OP. CORR.	3.263.020,37	95,23%
VI. Enaj. Inv. Reales	0,00	0,00%
VII. Transf. de Capital	163.605,12	4,77%
VIII. Activos Fros.	0,00	0,00%
IX. Pasivos Fros.	0,00	0,00%
TOTAL OP.CAPITAL	163.605,12	4,77%
TOTAL INGRESOS	3.426.625,49	100,00%

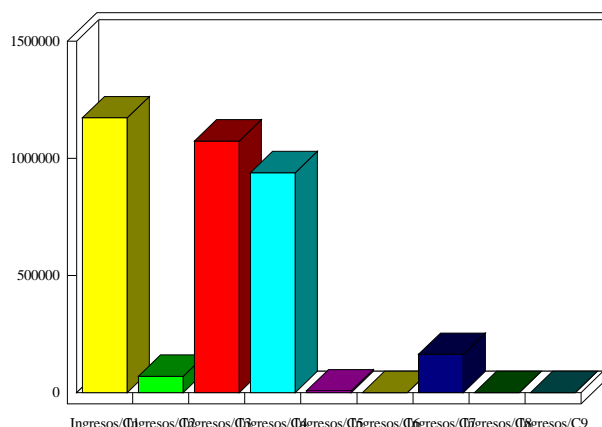
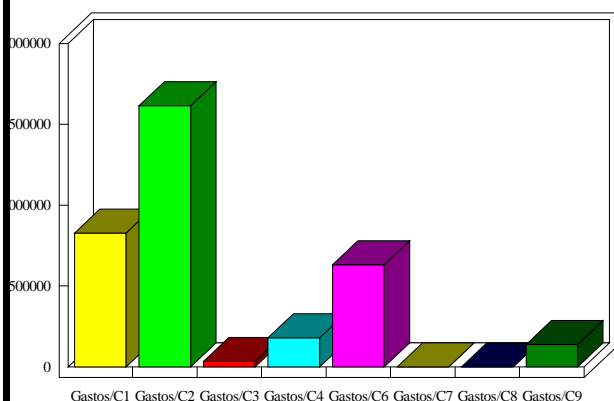

INDICADORES PRESUPUESTARIOS

Ahorro Bruto:	639.654,69	Indice Endeudamiento:	5,27%
Ahorro Neto:	467.654,69	Inversiones realizadas/hb.:	225,93