

DATOS ECONÓMICOS DE LAS ENTIDADES LOCALES DE LA RIOJA

Entidad Local: Alberite

N° habitantes: 2518

PRESUPUESTO INICIAL DEL EJERCICIO 2022

GASTOS

CAPÍTULOS	CRÉDITOS	(%)
I. Personal	443.200,00	20,56%
II. Bienes corrientes	1.415.150,00	65,65%
III. Financieros	10.000,00	0,46%
IV. Transf. Corrientes	164.900,00	7,65%
TOTAL OP. CORR.	2.033.250,00	94,32%
VI. Inver. Reales	78.800,00	3,66%
VII. Transf. de Capital	2600,00	0,12%
VIII. Activos Fros.	0,00	0,00%
IX. Pasivos Fros.	41.000,00	1,90%
TOTAL OP.CAPITAL	122.400,00	5,68%
TOTAL GASTOS	2.155.650,00	100,00%

INGRESOS

CAPÍTULOS	PREVISIONES	(%)
I. Impuestos Directos	926.000,00	42,96%
II. Imp. Indirectos	20.000,00	0,93%
III. Tasas y otros Ingr.	474.550,00	22,01%
IV. Transf. Corrientes	734.600,00	34,08%
V. Ingr. Patrimoniales	500,00	0,02%
TOTAL OP. CORR.	2.155.650,00	100,00%
VI. Enaj. Inv. Reales	0,00	0,00%
VII. Transf. de Capital	0,00	0,00%
VIII. Activos Fros.	0,00	0,00%
IX. Pasivos Fros.	0,00	0,00%
TOTAL OP.CAPITAL	0,00	0,00%
TOTAL INGRESOS	2.155.650,00	100,00%

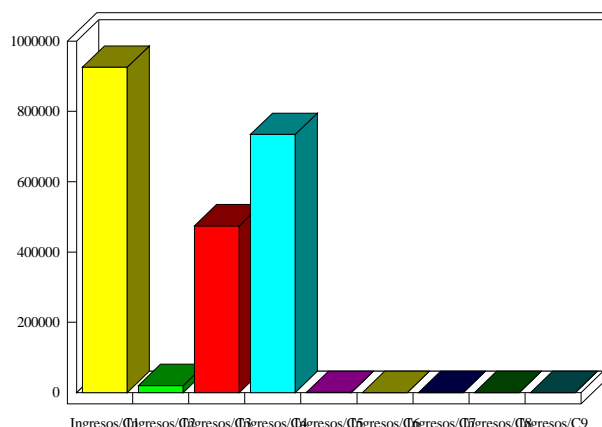
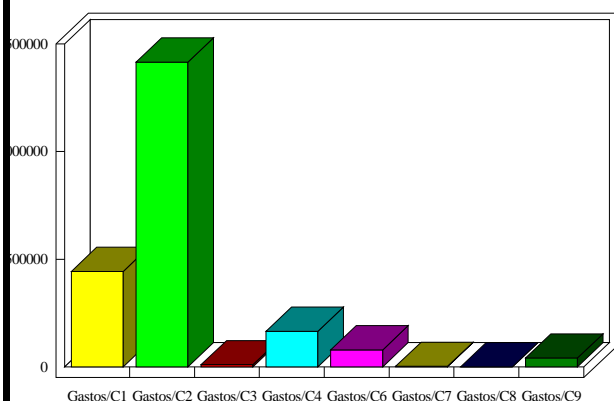

INDICADORES PRESUPUESTARIOS

Ahorro Bruto:	132.400,00	Indice Endeudamiento:	2,37%
Ahorro Neto:	81.400,00	Inversiones realizadas/hb.:	31,29