

DATOS ECONÓMICOS DE LAS ENTIDADES LOCALES DE LA RIOJA

Entidad Local: E.L.M. Morales

N° habitantes: 21

PRESUPUESTO INICIAL DEL EJERCICIO 2022

GASTOS

CAPÍTULOS	CRÉDITOS	(%)
I. Personal	4.600,00	18,70%
II. Bienes corrientes	10.000,00	40,65%
III. Financieros	0,00	0,00%
IV. Transf. Corrientes	1.400,00	5,69%
TOTAL OP. CORR.	16.000,00	65,04%
VI. Inver. Reales	8.600,00	34,96%
VII. Transf. de Capital	0,00	0,00%
VIII. Activos Fros.	0,00	0,00%
IX. Pasivos Fros.	0,00	0,00%
TOTAL OP.CAPITAL	8.600,00	34,96%
TOTAL GASTOS	24.600,00	100,00%

INGRESOS

CAPÍTULOS	PREVISIONES	(%)
I. Impuestos Directos	0,00	0,00%
II. Imp. Indirectos	0,00	0,00%
III. Tasas y otros Ingr.	2.400,00	9,76%
IV. Transf. Corrientes	5.800,00	23,58%
V. Ingr. Patrimoniales	7.800,00	31,71%
TOTAL OP. CORR.	16.000,00	65,04%
VI. Enaj. Inv. Reales	0,00	0,00%
VII. Transf. de Capital	8.600,00	34,96%
VIII. Activos Fros.	0,00	0,00%
IX. Pasivos Fros.	0,00	0,00%
TOTAL OP.CAPITAL	8.600,00	34,96%
TOTAL INGRESOS	24.600,00	100,00%

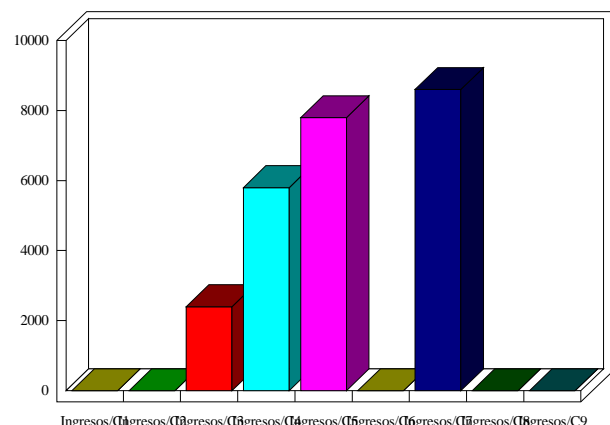
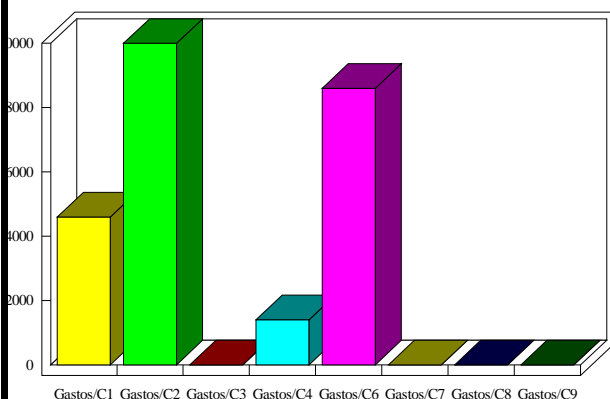

INDICADORES PRESUPUESTARIOS

Ahorro Bruto:	0,00	Indice Endeudamiento:	0,00%
Ahorro Neto:	0,00	Inversiones realizadas/hb.:	409,52