

DATOS ECONÓMICOS DE LAS ENTIDADES LOCALES DE LA RIOJA

Entidad Local: Zorraquín

N° habitantes: 90

PRESUPUESTO INICIAL DEL EJERCICIO 2022

GASTOS

CAPÍTULOS	CRÉDITOS	(%)
I. Personal	15.800,00	7,00%
II. Bienes corrientes	78.460,00	34,75%
III. Financieros	0,00	0,00%
IV. Transf. Corrientes	2.400,00	1,06%
TOTAL OP. CORR.	96.660,00	42,82%
VI. Inver. Reales	129.100,00	57,18%
VII. Transf. de Capital	0,00	0,00%
VIII. Activos Fros.	0,00	0,00%
IX. Pasivos Fros.	0,00	0,00%
TOTAL OP.CAPITAL	129.100,00	57,18%
TOTAL GASTOS	225.760,00	100,00%

INGRESOS

CAPÍTULOS	PREVISIONES	(%)
I. Impuestos Directos	62.950,00	27,88%
II. Imp. Indirectos	1.000,00	0,44%
III. Tasas y otros Ingr.	30.620,00	13,56%
IV. Transf. Corrientes	23.400,00	10,36%
V. Ingr. Patrimoniales	15.500,00	6,87%
TOTAL OP. CORR.	133.470,00	59,12%
VI. Enaj. Inv. Reales	0,00	0,00%
VII. Transf. de Capital	92.290,00	40,88%
VIII. Activos Fros.	0,00	0,00%
IX. Pasivos Fros.	0,00	0,00%
TOTAL OP.CAPITAL	92.290,00	40,88%
TOTAL INGRESOS	225.760,00	100,00%

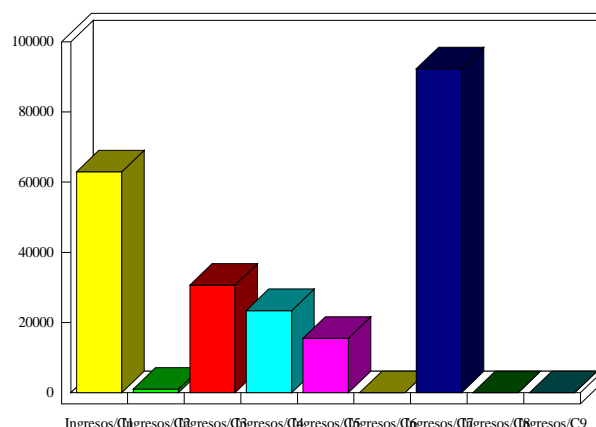
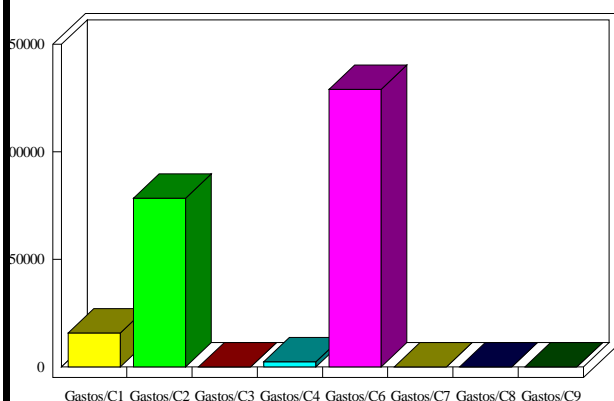

INDICADORES PRESUPUESTARIOS

Ahorro Bruto:	36.810,00	Indice Endeudamiento:	0,00%
Ahorro Neto:	36.810,00	Inversiones realizadas/hb.:	1.434,44