

DATOS ECONÓMICOS DE LAS ENTIDADES LOCALES DE LA RIOJA

Entidad Local: Villar de Torre

Nº habitantes: 163

PRESUPUESTO INICIAL DEL EJERCICIO 2022

GASTOS

CAPÍTULOS	CRÉDITOS	(%)
I. Personal	64.624,00	17,64%
II. Bienes corrientes	151.950,00	41,48%
III. Financieros	1.500,00	0,41%
IV. Transf. Corrientes	6.250,00	1,71%
TOTAL OP. CORR.	224.324,00	61,24%
VI. Inver. Reales	142.000,00	38,76%
VII. Transf. de Capital	0,00	0,00%
VIII. Activos Fros.	0,00	0,00%
IX. Pasivos Fros.	0,00	0,00%
TOTAL OP.CAPITAL	142.000,00	38,76%
TOTAL GASTOS	366.324,00	100,00%

INGRESOS

CAPÍTULOS	PREVISIONES	(%)
I. Impuestos Directos	71.150,00	19,42%
II. Imp. Indirectos	0,00	0,00%
III. Tasas y otros Ingr.	75.474,00	20,60%
IV. Transf. Corrientes	64.000,00	17,47%
V. Ingr. Patrimoniales	42.920,00	11,72%
TOTAL OP. CORR.	253.544,00	69,21%
VI. Enaj. Inv. Reales	0,00	0,00%
VII. Transf. de Capital	112.780,00	30,79%
VIII. Activos Fros.	0,00	0,00%
IX. Pasivos Fros.	0,00	0,00%
TOTAL OP.CAPITAL	112.780,00	30,79%
TOTAL INGRESOS	366.324,00	100,00%

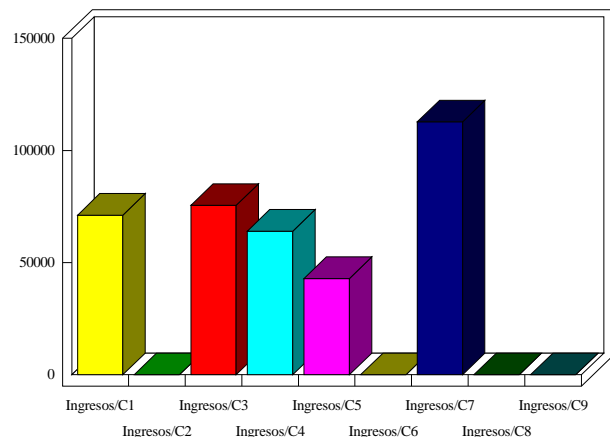
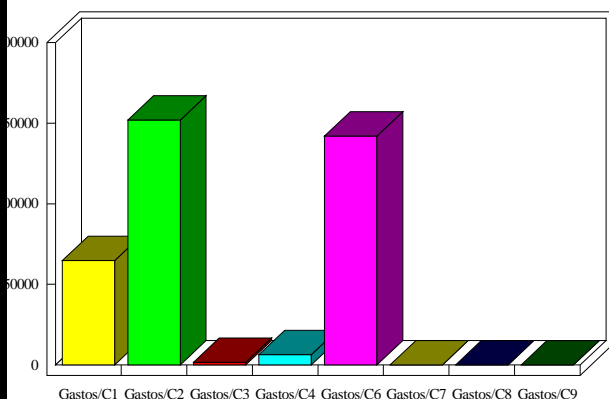

INDICADORES PRESUPUESTARIOS

Ahorro Bruto:	30.720,00	Indice Endeudamiento:	0,59%
Ahorro Neto:	29.220,00	Inversiones realizadas/hb.:	871,17