

DATOS ECONÓMICOS DE LAS ENTIDADES LOCALES DE LA RIOJA

Entidad Local: Villanueva de Cameros

Nº habitantes: 73

PRESUPUESTO INICIAL DEL EJERCICIO 2022

GASTOS

CAPÍTULOS	CRÉDITOS	(%)
I. Personal	37.300,00	13,27%
II. Bienes corrientes	82.950,00	29,52%
III. Financieros	1.000,00	0,36%
IV. Transf. Corrientes	23.750,00	8,45%
TOTAL OP. CORR.	145.000,00	51,60%
VI. Inver. Reales	136.000,00	48,40%
VII. Transf. de Capital	0,00	0,00%
VIII. Activos Fros.	0,00	0,00%
IX. Pasivos Fros.	0,00	0,00%
TOTAL OP.CAPITAL	136.000,00	48,40%
TOTAL GASTOS	281.000,00	100,00%

INGRESOS

CAPÍTULOS	PREVISIONES	(%)
I. Impuestos Directos	44.300,00	15,77%
II. Imp. Indirectos	4.000,00	1,42%
III. Tasas y otros Ingr.	25.389,88	9,04%
IV. Transf. Corrientes	81.205,00	28,90%
V. Ingr. Patrimoniales	20.000,00	7,12%
TOTAL OP. CORR.	174.894,88	62,24%
VI. Enaj. Inv. Reales	0,00	0,00%
VII. Transf. de Capital	76.105,12	27,08%
VIII. Activos Fros.	0,00	0,00%
IX. Pasivos Fros.	30.000,00	10,68%
TOTAL OP.CAPITAL	106.105,12	37,76%
TOTAL INGRESOS	281.000,00	100,00%

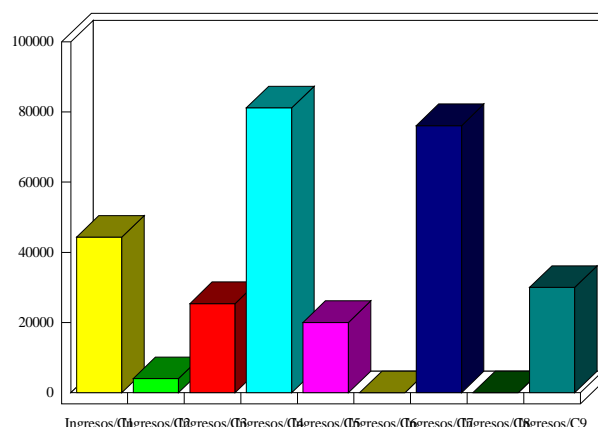
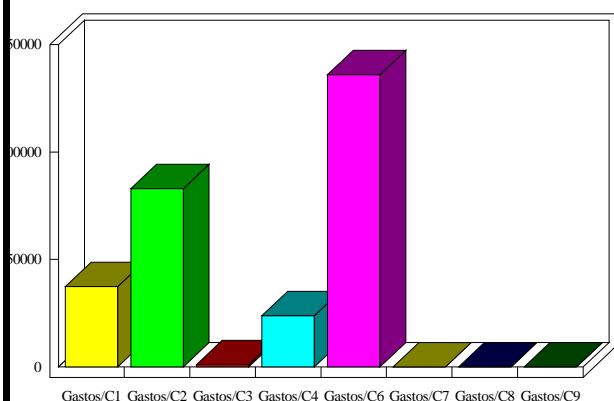

INDICADORES PRESUPUESTARIOS

Ahorro Bruto:	30.894,88	Indice Endeudamiento:	0,57%
Ahorro Neto:	29.894,88	Inversiones realizadas/hb.:	1.863,01