

DATOS ECONÓMICOS DE LAS ENTIDADES LOCALES DE LA RIOJA

Entidad Local: Tirgo

N° habitantes: 183

PRESUPUESTO INICIAL DEL EJERCICIO 2022

GASTOS

CAPÍTULOS	CRÉDITOS	(%)
I. Personal	97.000,00	12,18%
II. Bienes corrientes	236.350,00	29,69%
III. Financieros	20.200,00	2,54%
IV. Transf. Corrientes	44.000,00	5,53%
TOTAL OP. CORR.	397.550,00	49,94%
VI. Inver. Reales	369.774,77	46,45%
VII. Transf. de Capital	0,00	0,00%
VIII. Activos Fros.	0,00	0,00%
IX. Pasivos Fros.	28.800,00	3,62%
TOTAL OP.CAPITAL	398.574,77	50,06%
TOTAL GASTOS	796.124,77	100,00%

INGRESOS

CAPÍTULOS	PREVISIONES	(%)
I. Impuestos Directos	122.500,00	15,39%
II. Imp. Indirectos	10.000,00	1,26%
III. Tasas y otros Ingr.	107.700,77	13,53%
IV. Transf. Corrientes	54.170,00	6,80%
V. Ingr. Patrimoniales	225.122,00	28,28%
TOTAL OP. CORR.	519.492,77	65,25%
VI. Enaj. Inv. Reales	0,00	0,00%
VII. Transf. de Capital	276.632,00	34,75%
VIII. Activos Fros.	0,00	0,00%
IX. Pasivos Fros.	0,00	0,00%
TOTAL OP.CAPITAL	276.632,00	34,75%
TOTAL INGRESOS	796.124,77	100,00%

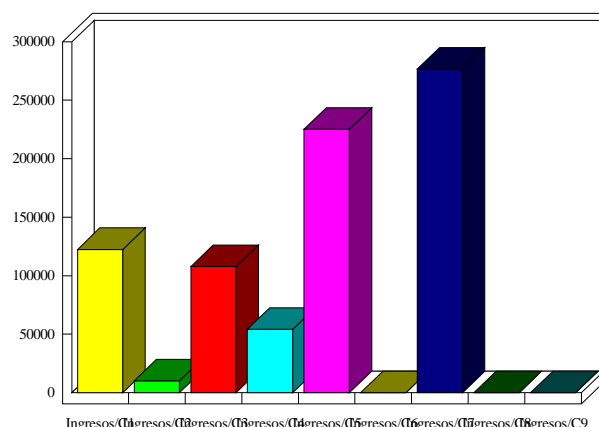
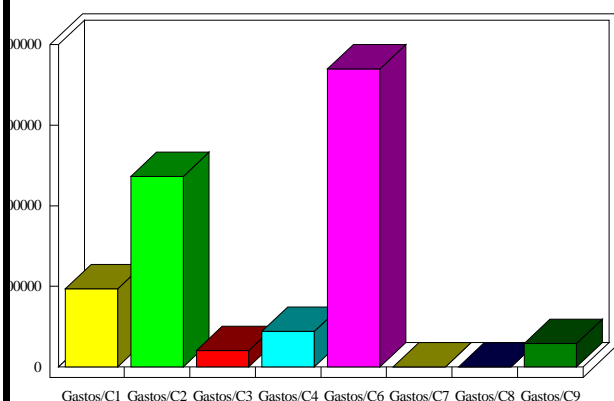

INDICADORES PRESUPUESTARIOS

Ahorro Bruto:	142.142,77	Indice Endeudamiento:	9,43%
Ahorro Neto:	93.142,77	Inversiones realizadas/hb.:	2.020,63