

# DATOS ECONÓMICOS DE LAS ENTIDADES LOCALES DE LA RIOJA

**Entidad Local: Navarrete**

**Nº habitantes: 2996**

## PRESUPUESTO INICIAL DEL EJERCICIO 2022

### GASTOS

CAPÍTULOS	CRÉDITOS	(%)
I. Personal	773.403,94	17,79%
II. Bienes corrientes	2.177.319,56	50,09%
III. Financieros	5.000,00	0,12%
IV. Transf. Corrientes	152.686,50	3,51%
<b>TOTAL OP. CORR.</b>	<b>3.108.410,00</b>	<b>71,52%</b>
VI. Inver. Reales	1.238.000,00	28,48%
VII. Transf. de Capital	0,00	0,00%
VIII. Activos Fros.	0,00	0,00%
IX. Pasivos Fros.	0,00	0,00%
<b>TOTAL OP.CAPITAL</b>	<b>1.238.000,00</b>	<b>28,48%</b>
<b>TOTAL GASTOS</b>	<b>4.346.410,00</b>	<b>100,00%</b>

### INGRESOS

CAPÍTULOS	PREVISIONES	(%)
I. Impuestos Directos	1.603.750,00	36,85%
II. Imp. Indirectos	150.000,00	3,45%
III. Tasas y otros Ingr.	693.850,00	15,94%
IV. Transf. Corrientes	849.275,00	19,51%
V. Ingr. Patrimoniales	70.400,00	1,62%
<b>TOTAL OP. CORR.</b>	<b>3.367.275,00</b>	<b>77,37%</b>
VI. Enaj. Inv. Reales	0,00	0,00%
VII. Transf. de Capital	985.135,00	22,63%
VIII. Activos Fros.	0,00	0,00%
IX. Pasivos Fros.	0,00	0,00%
<b>TOTAL OP.CAPITAL</b>	<b>985.135,00</b>	<b>22,63%</b>
<b>TOTAL INGRESOS</b>	<b>4.352.410,00</b>	<b>100,00%</b>

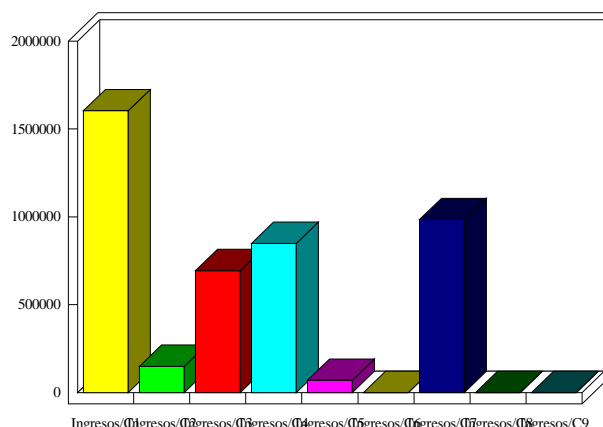
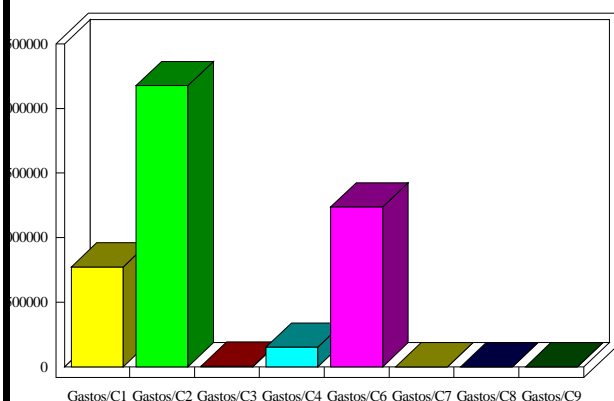

### INDICADORES PRESUPUESTARIOS

<b>Ahorro Bruto:</b>	263.865,00	<b>Indice Endeudamiento:</b>	0,15%
<b>Ahorro Neto:</b>	258.865,00	<b>Inversiones realizadas/hb.:</b>	413,22