

DATOS ECONÓMICOS DE LAS ENTIDADES LOCALES DE LA RIOJA

Entidad Local: Logroño

N° habitantes: 150808

PRESUPUESTO INICIAL DEL EJERCICIO 2022

GASTOS

CAPÍTULOS	CRÉDITOS	(%)
I. Personal	52.000.000,00	27,38%
II. Bienes corrientes	73.384.000,00	38,63%
III. Financieros	396.000,00	0,21%
IV. Transf. Corrientes	17.992.000,00	9,47%
TOTAL OP. CORR.	143.772.000,00	75,69%
VI. Inver. Reales	34.043.000,00	17,92%
VII. Transf. de Capital	1934000,00	1,02%
VIII. Activos Fros.	1.000,00	0,00%
IX. Pasivos Fros.	10.200.000,00	5,37%
TOTAL OP.CAPITAL	46.178.000,00	24,31%
TOTAL GASTOS	189.950.000,00	100,00%

INGRESOS

CAPÍTULOS	PREVISIONES	(%)
I. Impuestos Directos	60.555.000,00	31,87%
II. Imp. Indirectos	8.287.000,00	4,36%
III. Tasas y otros Ingr.	35.876.000,00	18,88%
IV. Transf. Corrientes	47.292.000,00	24,89%
V. Ingr. Patrimoniales	2.328.000,00	1,23%
TOTAL OP. CORR.	154.338.000,00	81,23%
VI. Enaj. Inv. Reales	7.517.000,00	3,96%
VII. Transf. de Capital	14.000.000,00	7,37%
VIII. Activos Fros.	145.000,00	0,08%
IX. Pasivos Fros.	14.000.000,00	7,37%
TOTAL OP.CAPITAL	35.662.000,00	18,77%
TOTAL INGRESOS	190.000.000,00	100,00%

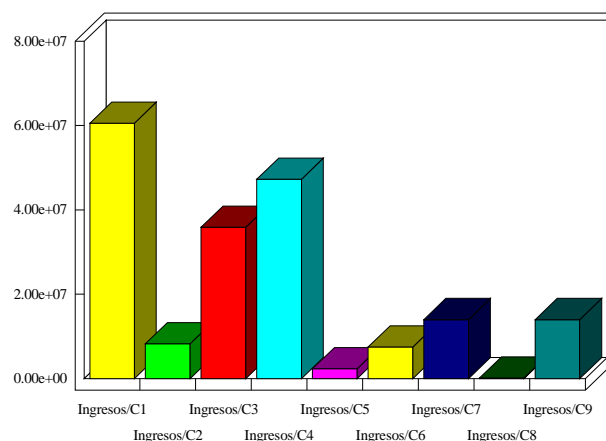
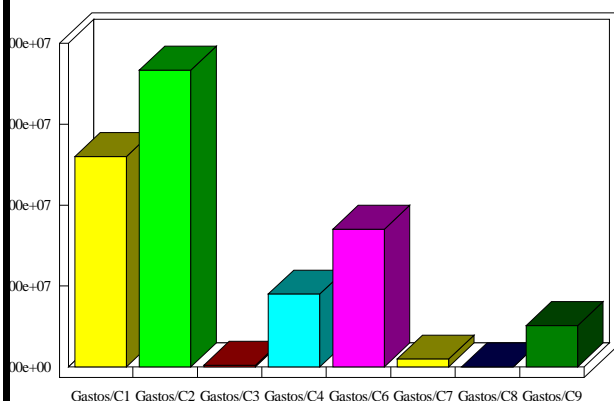

INDICADORES PRESUPUESTARIOS

Ahorro Bruto:	10.962.000,00	Indice Endeudamiento:	6,87%
Ahorro Neto:	366.000,00	Inversiones realizadas/hb.:	225,74