

DATOS ECONÓMICOS DE LAS ENTIDADES LOCALES DE LA RIOJA

Entidad Local: Castroviejo

N° habitantes: 45

PRESUPUESTO INICIAL DEL EJERCICIO 2022

GASTOS

CAPÍTULOS	CRÉDITOS	(%)
I. Personal	68.106,59	10,82%
II. Bienes corrientes	67.221,25	10,68%
III. Financieros	100,00	0,02%
IV. Transf. Corrientes	5.500,00	0,87%
TOTAL OP. CORR.	140.927,84	22,39%
VI. Inver. Reales	488.600,00	77,61%
VII. Transf. de Capital	0,00	0,00%
VIII. Activos Fros.	0,00	0,00%
IX. Pasivos Fros.	0,00	0,00%
TOTAL OP.CAPITAL	488.600,00	77,61%
TOTAL GASTOS	629.527,84	100,00%

INGRESOS

CAPÍTULOS	PREVISIONES	(%)
I. Impuestos Directos	172.200,00	27,35%
II. Imp. Indirectos	0,00	0,00%
III. Tasas y otros Ingr.	21.100,00	3,35%
IV. Transf. Corrientes	39.500,00	6,27%
V. Ingr. Patrimoniales	12.300,00	1,95%
TOTAL OP. CORR.	245.100,00	38,93%
VI. Enaj. Inv. Reales	0,00	0,00%
VII. Transf. de Capital	384.427,84	61,07%
VIII. Activos Fros.	0,00	0,00%
IX. Pasivos Fros.	0,00	0,00%
TOTAL OP.CAPITAL	384.427,84	61,07%
TOTAL INGRESOS	629.527,84	100,00%

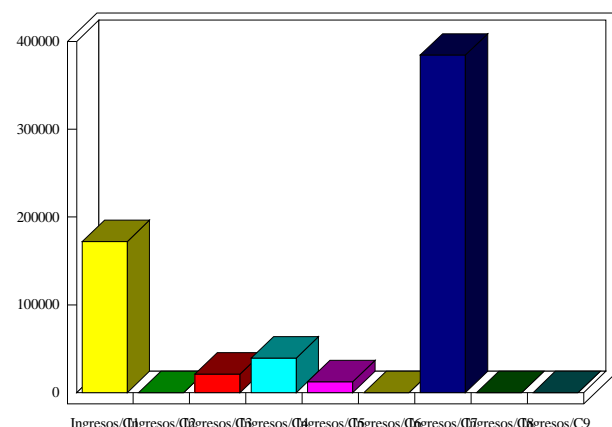
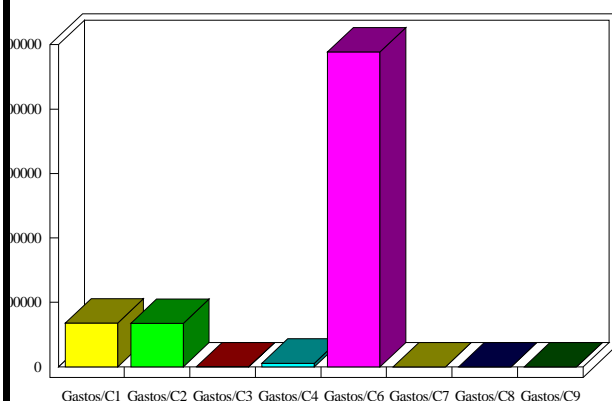

INDICADORES PRESUPUESTARIOS

Ahorro Bruto:	104.272,16	Indice Endeudamiento:	0,04%
Ahorro Neto:	104.172,16	Inversiones realizadas/hb.:	10.857,78