

# DATOS ECONÓMICOS DE LAS ENTIDADES LOCALES DE LA RIOJA

**Entidad Local: Bañares**

**N° habitantes: 220**

## PRESUPUESTO INICIAL DEL EJERCICIO 2022

### GASTOS

CAPÍTULOS	CRÉDITOS	(%)
I. Personal	170.450,00	27,52%
II. Bienes corrientes	205.000,00	33,09%
III. Financieros	0,00	0,00%
IV. Transf. Corrientes	8.300,00	1,34%
<b>TOTAL OP. CORR.</b>	<b>383.750,00</b>	<b>61,95%</b>
VI. Inver. Reales	235.700,00	38,05%
VII. Transf. de Capital	0,00	0,00%
VIII. Activos Fros.	0,00	0,00%
IX. Pasivos Fros.	0,00	0,00%
<b>TOTAL OP.CAPITAL</b>	<b>235.700,00</b>	<b>38,05%</b>
<b>TOTAL GASTOS</b>	<b>619.450,00</b>	<b>100,00%</b>

### INGRESOS

CAPÍTULOS	PREVISIONES	(%)
I. Impuestos Directos	246.000,00	39,71%
II. Imp. Indirectos	5.000,00	0,81%
III. Tasas y otros Ingr.	122.550,00	19,78%
IV. Transf. Corrientes	108.000,00	17,43%
V. Ingr. Patrimoniales	6.400,00	1,03%
<b>TOTAL OP. CORR.</b>	<b>487.950,00</b>	<b>78,77%</b>
VI. Enaj. Inv. Reales	0,00	0,00%
VII. Transf. de Capital	131.500,00	21,23%
VIII. Activos Fros.	0,00	0,00%
IX. Pasivos Fros.	0,00	0,00%
<b>TOTAL OP.CAPITAL</b>	<b>131.500,00</b>	<b>21,23%</b>
<b>TOTAL INGRESOS</b>	<b>619.450,00</b>	<b>100,00%</b>

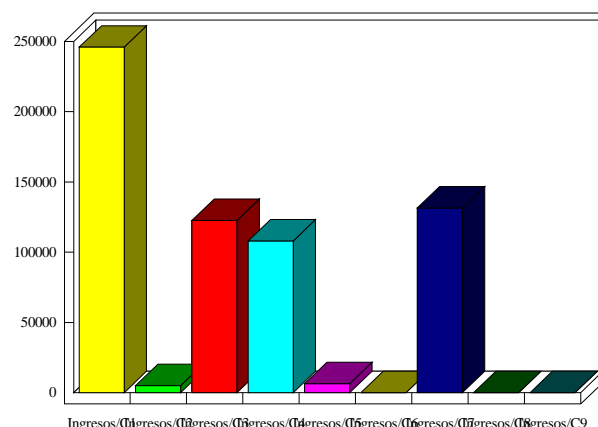
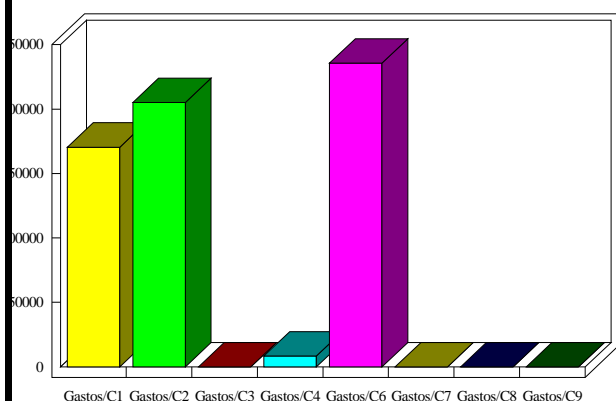

### INDICADORES PRESUPUESTARIOS

<b>Ahorro Bruto:</b>	104.200,00	<b>Indice Endeudamiento:</b>	0,00%
<b>Ahorro Neto:</b>	104.200,00	<b>Inversiones realizadas/hb.:</b>	1.071,36