

DATOS ECONÓMICOS DE LAS ENTIDADES LOCALES DE LA RIOJA

Entidad Local: Almarza de Cameros

N° habitantes: 36

PRESUPUESTO INICIAL DEL EJERCICIO 2022

GASTOS

CAPÍTULOS	CRÉDITOS	(%)
I. Personal	26.540,00	10,55%
II. Bienes corrientes	64.280,00	25,55%
III. Financieros	0,00	0,00%
IV. Transf. Corrientes	2.580,00	1,03%
TOTAL OP. CORR.	93.400,00	37,12%
VI. Inver. Reales	158.200,00	62,88%
VII. Transf. de Capital	0,00	0,00%
VIII. Activos Fros.	0,00	0,00%
IX. Pasivos Fros.	0,00	0,00%
TOTAL OP.CAPITAL	158.200,00	62,88%
TOTAL GASTOS	251.600,00	100,00%

INGRESOS

CAPÍTULOS	PREVISIONES	(%)
I. Impuestos Directos	20.960,00	8,33%
II. Imp. Indirectos	3.000,00	1,19%
III. Tasas y otros Ingr.	9.140,00	3,63%
IV. Transf. Corrientes	50.340,00	20,01%
V. Ingr. Patrimoniales	37.860,00	15,05%
TOTAL OP. CORR.	121.300,00	48,21%
VI. Enaj. Inv. Reales	0,00	0,00%
VII. Transf. de Capital	130.300,00	51,79%
VIII. Activos Fros.	0,00	0,00%
IX. Pasivos Fros.	0,00	0,00%
TOTAL OP.CAPITAL	130.300,00	51,79%
TOTAL INGRESOS	251.600,00	100,00%

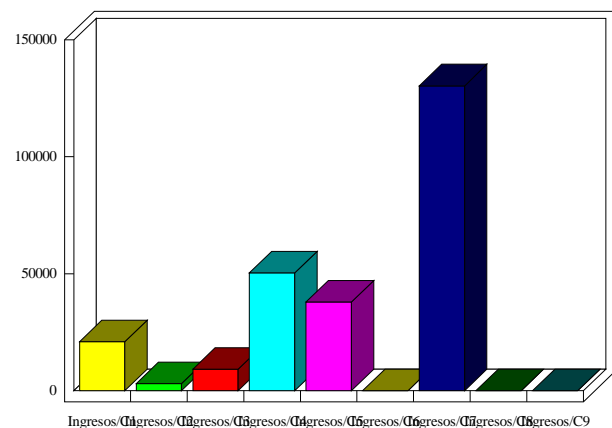
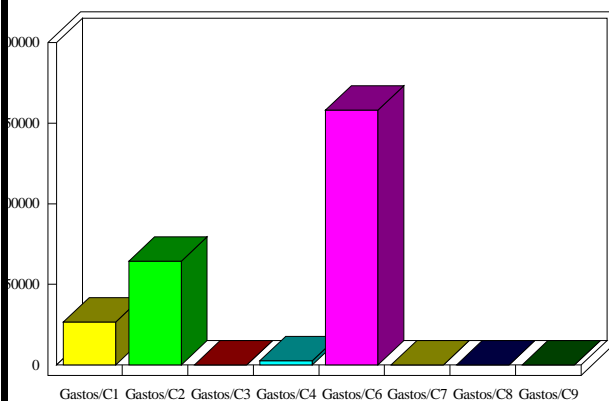

INDICADORES PRESUPUESTARIOS

Ahorro Bruto:	27.900,00	Indice Endeudamiento:	0,00%
Ahorro Neto:	27.900,00	Inversiones realizadas/hb.:	4.394,44