

DATOS ECONÓMICOS DE LAS ENTIDADES LOCALES DE LA RIOJA

Entidad Local: Grávalos

N° habitantes: 185

PRESUPUESTO INICIAL DEL EJERCICIO 2020

GASTOS

CAPÍTULOS	CRÉDITOS	(%)
I. Personal	99.500,00	23,24%
II. Bienes corrientes	139.800,00	32,65%
III. Financieros	300,00	0,07%
IV. Transf. Corrientes	22.900,00	5,35%
TOTAL OP. CORR.	262.500,00	61,30%
VI. Inver. Reales	150.700,00	35,19%
VII. Transf. de Capital	15000,00	3,50%
VIII. Activos Fros.	0,00	0,00%
IX. Pasivos Fros.	0,00	0,00%
TOTAL OP.CAPITAL	165.700,00	38,70%
TOTAL GASTOS	428.200,00	100,00%

INGRESOS

CAPÍTULOS	PREVISIONES	(%)
I. Impuestos Directos	125.000,00	23,64%
II. Imp. Indirectos	6.000,00	1,13%
III. Tasas y otros Ingr.	51.100,00	9,66%
IV. Transf. Corrientes	42.000,00	7,94%
V. Ingr. Patrimoniales	219.875,03	41,57%
TOTAL OP. CORR.	443.975,03	83,95%
VI. Enaj. Inv. Reales	0,00	0,00%
VII. Transf. de Capital	84.900,00	16,05%
VIII. Activos Fros.	0,00	0,00%
IX. Pasivos Fros.	0,00	0,00%
TOTAL OP.CAPITAL	84.900,00	16,05%
TOTAL INGRESOS	528.875,03	100,00%

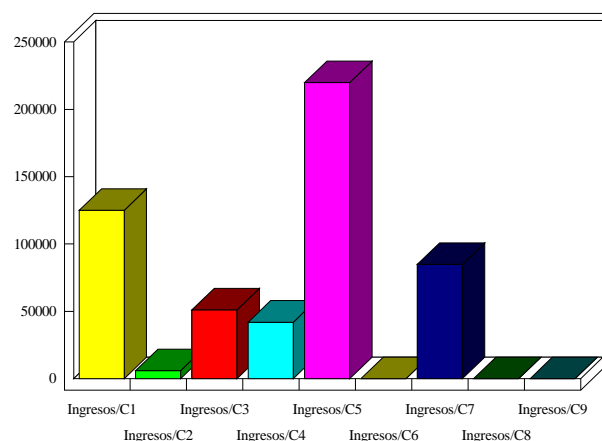
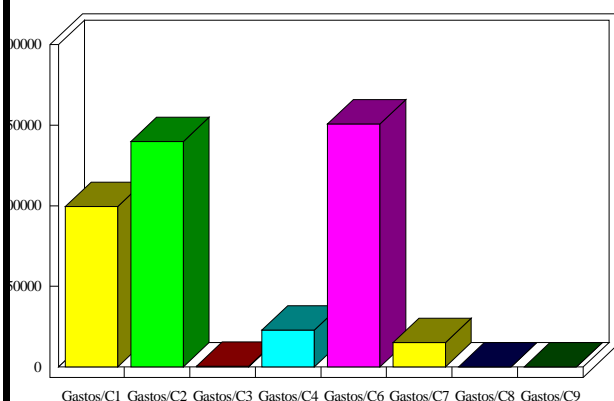

INDICADORES PRESUPUESTARIOS

Ahorro Bruto:	181.775,03	Indice Endeudamiento:	0,07%
Ahorro Neto:	181.475,03	Inversiones realizadas/hb.:	814,59