

DATOS ECONÓMICOS DE LAS ENTIDADES LOCALES DE LA RIOJA

Entidad Local: Álbalos

N° habitantes: 257

PRESUPUESTO INICIAL DEL EJERCICIO 2020

GASTOS

CAPÍTULOS	CRÉDITOS	(%)
I. Personal	100.450,00	19,16%
II. Bienes corrientes	175.068,44	33,39%
III. Financieros	1.000,00	0,19%
IV. Transf. Corrientes	8.100,00	1,54%
TOTAL OP. CORR.	284.618,44	54,28%
VI. Inver. Reales	239.744,85	45,72%
VII. Transf. de Capital	0,00	0,00%
VIII. Activos Fros.	0,00	0,00%
IX. Pasivos Fros.	0,00	0,00%
TOTAL OP.CAPITAL	239.744,85	45,72%
TOTAL GASTOS	524.363,29	100,00%

INGRESOS

CAPÍTULOS	PREVISIONES	(%)
I. Impuestos Directos	122.400,00	23,34%
II. Imp. Indirectos	10.292,29	1,96%
III. Tasas y otros Ingr.	79.350,00	15,13%
IV. Transf. Corrientes	98.500,00	18,78%
V. Ingr. Patrimoniales	36.000,00	6,87%
TOTAL OP. CORR.	346.542,29	66,09%
VI. Enaj. Inv. Reales	0,00	0,00%
VII. Transf. de Capital	177.821,00	33,91%
VIII. Activos Fros.	0,00	0,00%
IX. Pasivos Fros.	0,00	0,00%
TOTAL OP.CAPITAL	177.821,00	33,91%
TOTAL INGRESOS	524.363,29	100,00%

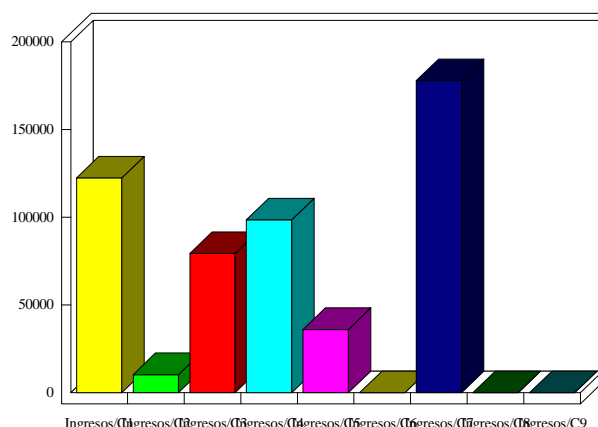
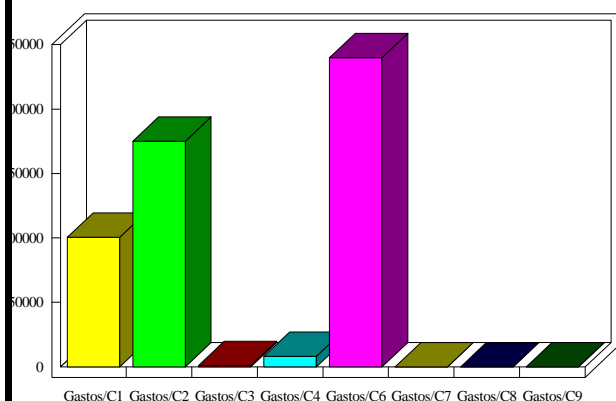

INDICADORES PRESUPUESTARIOS

Ahorro Bruto:	62.923,85	Indice Endeudamiento:	0,29%
Ahorro Neto:	61.923,85	Inversiones realizadas/hb.:	932,86