

DATOS ECONÓMICOS DE LAS ENTIDADES LOCALES DE LA RIOJA

Entidad Local: Herce

N° habitantes: 330

PRESUPUESTO INICIAL DEL EJERCICIO 2021

GASTOS

CAPÍTULOS	CRÉDITOS	(%)
I. Personal	155.000,00	26,82%
II. Bienes corrientes	103.300,00	17,87%
III. Financieros	2.500,00	0,43%
IV. Transf. Corrientes	8.700,00	1,51%
TOTAL OP. CORR.	269.500,00	46,63%
VI. Inver. Reales	274.500,00	47,49%
VII. Transf. de Capital	0,00	0,00%
VIII. Activos Fros.	0,00	0,00%
IX. Pasivos Fros.	34.000,00	5,88%
TOTAL OP.CAPITAL	308.500,00	53,37%
TOTAL GASTOS	578.000,00	100,00%

INGRESOS

CAPÍTULOS	PREVISIONES	(%)
I. Impuestos Directos	165.000,00	28,40%
II. Imp. Indirectos	3.000,00	0,52%
III. Tasas y otros Ingr.	54.900,00	9,45%
IV. Transf. Corrientes	81.000,00	13,94%
V. Ingr. Patrimoniales	61.100,00	10,52%
TOTAL OP. CORR.	365.000,00	62,82%
VI. Enaj. Inv. Reales	0,00	0,00%
VII. Transf. de Capital	216.000,00	37,18%
VIII. Activos Fros.	0,00	0,00%
IX. Pasivos Fros.	0,00	0,00%
TOTAL OP.CAPITAL	216.000,00	37,18%
TOTAL INGRESOS	581.000,00	100,00%

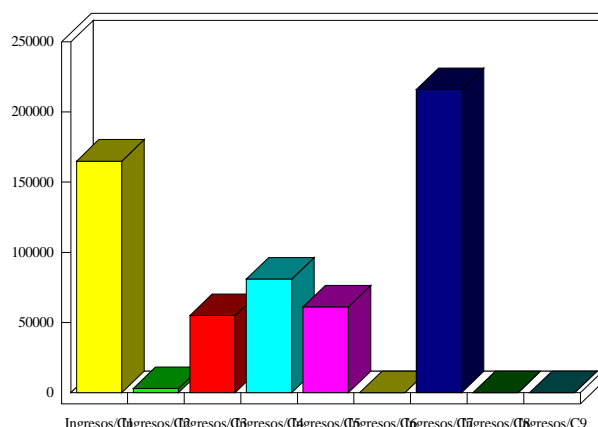
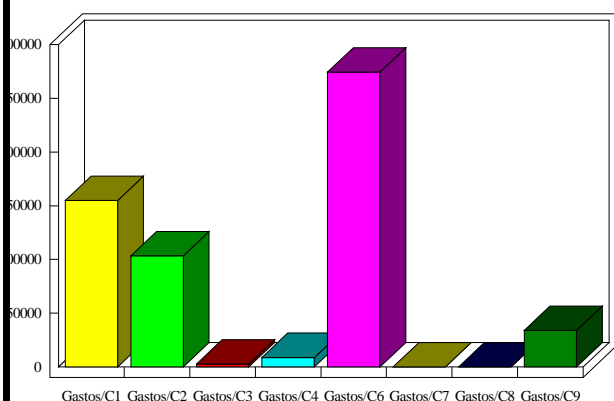

INDICADORES PRESUPUESTARIOS

Ahorro Bruto:	98.000,00	Indice Endeudamiento:	10,00%
Ahorro Neto:	61.500,00	Inversiones realizadas/hb.:	831,82