

# DATOS ECONÓMICOS DE LAS ENTIDADES LOCALES DE LA RIOJA

**Entidad Local: Haro**

**N° habitantes: 11557**

## PRESUPUESTO INICIAL DEL EJERCICIO 2021

### GASTOS

| CAPÍTULOS               | CRÉDITOS             | (%)            |
|-------------------------|----------------------|----------------|
| I. Personal             | 3.750.500,00         | 31,85%         |
| II. Bienes corrientes   | 5.486.000,00         | 46,59%         |
| III. Financieros        | 6.000,00             | 0,05%          |
| IV. Transf. Corrientes  | 397.500,00           | 3,38%          |
| <b>TOTAL OP. CORR.</b>  | <b>9.640.000,00</b>  | <b>81,87%</b>  |
| VI. Inver. Reales       | 2.105.000,00         | 17,88%         |
| VII. Transf. de Capital | 15000,00             | 0,13%          |
| VIII. Activos Fros.     | 15.000,00            | 0,13%          |
| IX. Pasivos Fros.       | 0,00                 | 0,00%          |
| <b>TOTAL OP.CAPITAL</b> | <b>2.135.000,00</b>  | <b>18,13%</b>  |
| <b>TOTAL GASTOS</b>     | <b>11.775.000,00</b> | <b>100,00%</b> |

### INGRESOS

| CAPÍTULOS                | PREVISIONES          | (%)            |
|--------------------------|----------------------|----------------|
| I. Impuestos Directos    | 4.678.000,00         | 39,61%         |
| II. Imp. Indirectos      | 325.001,00           | 2,75%          |
| III. Tasas y otros Ingr. | 2.913.399,00         | 24,67%         |
| IV. Transf. Corrientes   | 2.905.100,00         | 24,60%         |
| V. Ingr. Patrimoniales   | 95.000,00            | 0,80%          |
| <b>TOTAL OP. CORR.</b>   | <b>10.916.500,00</b> | <b>92,43%</b>  |
| VI. Enaj. Inv. Reales    | 0,00                 | 0,00%          |
| VII. Transf. de Capital  | 885.000,00           | 7,49%          |
| VIII. Activos Fros.      | 8.500,00             | 0,07%          |
| IX. Pasivos Fros.        | 0,00                 | 0,00%          |
| <b>TOTAL OP.CAPITAL</b>  | <b>893.500,00</b>    | <b>7,57%</b>   |
| <b>TOTAL INGRESOS</b>    | <b>11.810.000,00</b> | <b>100,00%</b> |

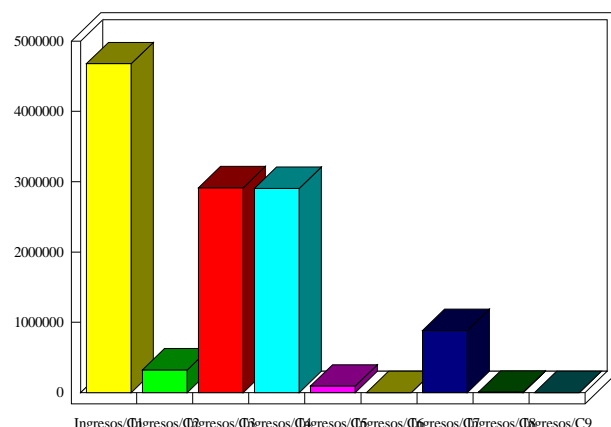
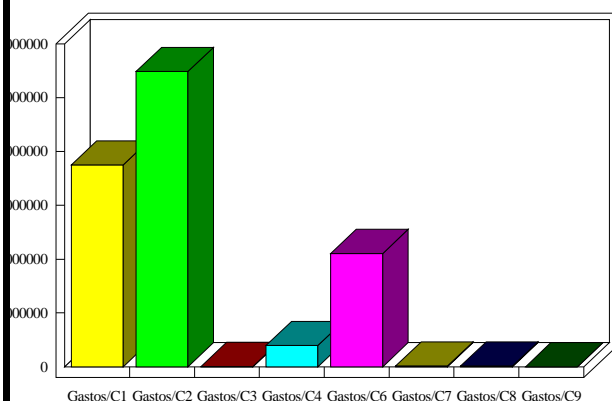

### INDICADORES PRESUPUESTARIOS

|                      |              |                                    |        |
|----------------------|--------------|------------------------------------|--------|
| <b>Ahorro Bruto:</b> | 1.282.500,00 | <b>Indice Endeudamiento:</b>       | 0,05%  |
| <b>Ahorro Neto:</b>  | 1.276.500,00 | <b>Inversiones realizadas/hb.:</b> | 182,14 |