

# DATOS ECONÓMICOS DE LAS ENTIDADES LOCALES DE LA RIOJA

**Entidad Local: Igea**

**N° habitantes: 603**

## PRESUPUESTO INICIAL DEL EJERCICIO 2021

### GASTOS

CAPÍTULOS	CRÉDITOS	(%)
I. Personal	171.514,53	21,49%
II. Bienes corrientes	340.040,58	42,61%
III. Financieros	2.000,00	0,25%
IV. Transf. Corrientes	67.850,00	8,50%
<b>TOTAL OP. CORR.</b>	<b>581.405,11</b>	<b>72,85%</b>
VI. Inver. Reales	216.633,01	27,15%
VII. Transf. de Capital	0,00	0,00%
VIII. Activos Fros.	0,00	0,00%
IX. Pasivos Fros.	0,00	0,00%
<b>TOTAL OP.CAPITAL</b>	<b>216.633,01</b>	<b>27,15%</b>
<b>TOTAL GASTOS</b>	<b>798.038,12</b>	<b>100,00%</b>

### INGRESOS

CAPÍTULOS	PREVISIONES	(%)
I. Impuestos Directos	296.000,00	37,09%
II. Imp. Indirectos	4.000,00	0,50%
III. Tasas y otros Ingr.	112.443,55	14,09%
IV. Transf. Corrientes	152.266,22	19,08%
V. Ingr. Patrimoniales	137.000,00	17,17%
<b>TOTAL OP. CORR.</b>	<b>701.709,77</b>	<b>87,93%</b>
VI. Enaj. Inv. Reales	0,00	0,00%
VII. Transf. de Capital	96.328,35	12,07%
VIII. Activos Fros.	0,00	0,00%
IX. Pasivos Fros.	0,00	0,00%
<b>TOTAL OP.CAPITAL</b>	<b>96.328,35</b>	<b>12,07%</b>
<b>TOTAL INGRESOS</b>	<b>798.038,12</b>	<b>100,00%</b>

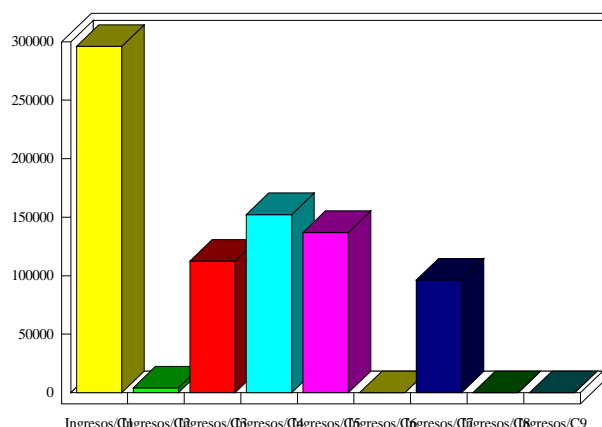
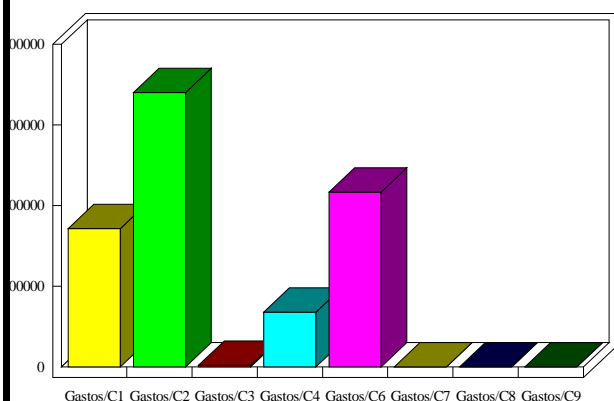

### INDICADORES PRESUPUESTARIOS

Ahorro Bruto:	122.304,66	Indice Endeudamiento:	0,29%
Ahorro Neto:	120.304,66	Inversiones realizadas/hb.:	359,26