

# DATOS ECONÓMICOS DE LAS ENTIDADES LOCALES DE LA RIOJA

**Entidad Local: Uruñuela**

**N° habitantes: 967**

## PRESUPUESTO INICIAL DEL EJERCICIO 2021

### GASTOS

| CAPÍTULOS               | CRÉDITOS            | (%)            |
|-------------------------|---------------------|----------------|
| I. Personal             | 214.711,00          | 16,23%         |
| II. Bienes corrientes   | 451.200,00          | 34,10%         |
| III. Financieros        | 1.800,00            | 0,14%          |
| IV. Transf. Corrientes  | 36.100,00           | 2,73%          |
| <b>TOTAL OP. CORR.</b>  | <b>703.811,00</b>   | <b>53,20%</b>  |
| VI. Inver. Reales       | 612.250,00          | 46,28%         |
| VII. Transf. de Capital | 0,00                | 0,00%          |
| VIII. Activos Fros.     | 0,00                | 0,00%          |
| IX. Pasivos Fros.       | 7.000,00            | 0,53%          |
| <b>TOTAL OP.CAPITAL</b> | <b>619.250,00</b>   | <b>46,80%</b>  |
| <b>TOTAL GASTOS</b>     | <b>1.323.061,00</b> | <b>100,00%</b> |

### INGRESOS

| CAPÍTULOS                | PREVISIONES         | (%)            |
|--------------------------|---------------------|----------------|
| I. Impuestos Directos    | 380.500,00          | 28,76%         |
| II. Imp. Indirectos      | 8.000,00            | 0,60%          |
| III. Tasas y otros Ingr. | 172.905,00          | 13,07%         |
| IV. Transf. Corrientes   | 186.230,00          | 14,08%         |
| V. Ingr. Patrimoniales   | 500,00              | 0,04%          |
| <b>TOTAL OP. CORR.</b>   | <b>748.135,00</b>   | <b>56,55%</b>  |
| VI. Enaj. Inv. Reales    | 0,00                | 0,00%          |
| VII. Transf. de Capital  | 108.645,00          | 8,21%          |
| VIII. Activos Fros.      | 466.281,00          | 35,24%         |
| IX. Pasivos Fros.        | 0,00                | 0,00%          |
| <b>TOTAL OP.CAPITAL</b>  | <b>574.926,00</b>   | <b>43,45%</b>  |
| <b>TOTAL INGRESOS</b>    | <b>1.323.061,00</b> | <b>100,00%</b> |

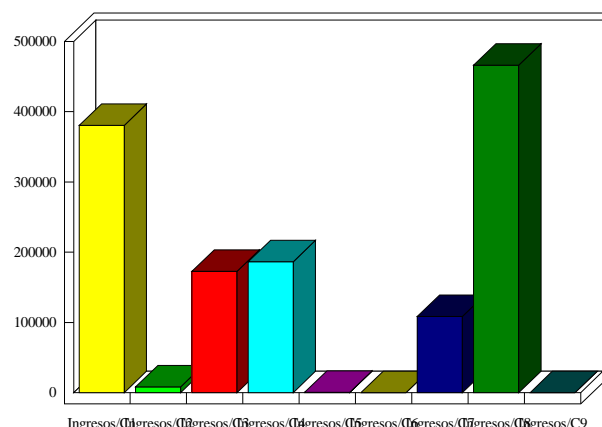
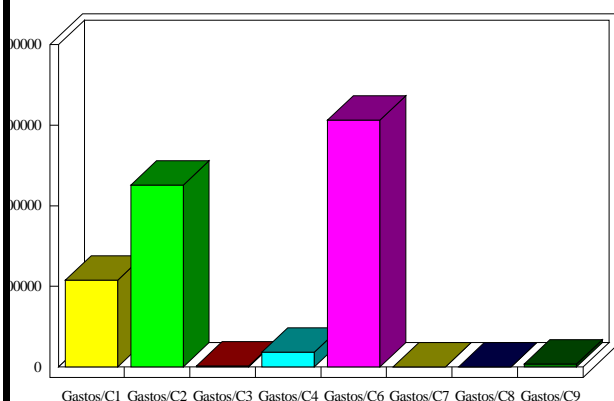

### INDICADORES PRESUPUESTARIOS

|                      |           |                                    |        |
|----------------------|-----------|------------------------------------|--------|
| <b>Ahorro Bruto:</b> | 46.124,00 | <b>Indice Endeudamiento:</b>       | 1,18%  |
| <b>Ahorro Neto:</b>  | 37.324,00 | <b>Inversiones realizadas/hb.:</b> | 633,14 |