

# DATOS ECONÓMICOS DE LAS ENTIDADES LOCALES DE LA RIOJA

**Entidad Local: Munilla**

**N° habitantes: 102**

## PRESUPUESTO INICIAL DEL EJERCICIO 2021

### GASTOS

CAPÍTULOS	CRÉDITOS	(%)
I. Personal	75.915,00	14,28%
II. Bienes corrientes	195.368,00	36,76%
III. Financieros	100,00	0,02%
IV. Transf. Corrientes	53.850,00	10,13%
<b>TOTAL OP. CORR.</b>	<b>325.233,00</b>	<b>61,20%</b>
VI. Inver. Reales	206.200,00	38,80%
VII. Transf. de Capital	0,00	0,00%
VIII. Activos Fros.	0,00	0,00%
IX. Pasivos Fros.	0,00	0,00%
<b>TOTAL OP.CAPITAL</b>	<b>206.200,00</b>	<b>38,80%</b>
<b>TOTAL GASTOS</b>	<b>531.433,00</b>	<b>100,00%</b>

### INGRESOS

CAPÍTULOS	PREVISIONES	(%)
I. Impuestos Directos	179.010,00	33,68%
II. Imp. Indirectos	4.000,00	0,75%
III. Tasas y otros Ingr.	45.800,00	8,62%
IV. Transf. Corrientes	46.171,00	8,69%
V. Ingr. Patrimoniales	94.702,00	17,82%
<b>TOTAL OP. CORR.</b>	<b>369.683,00</b>	<b>69,56%</b>
VI. Enaj. Inv. Reales	0,00	0,00%
VII. Transf. de Capital	161.750,00	30,44%
VIII. Activos Fros.	0,00	0,00%
IX. Pasivos Fros.	0,00	0,00%
<b>TOTAL OP.CAPITAL</b>	<b>161.750,00</b>	<b>30,44%</b>
<b>TOTAL INGRESOS</b>	<b>531.433,00</b>	<b>100,00%</b>

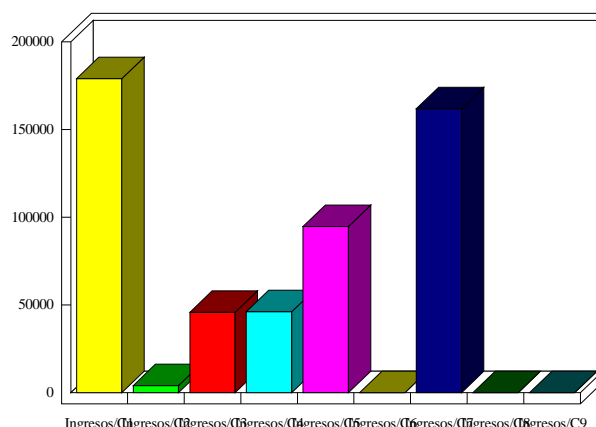
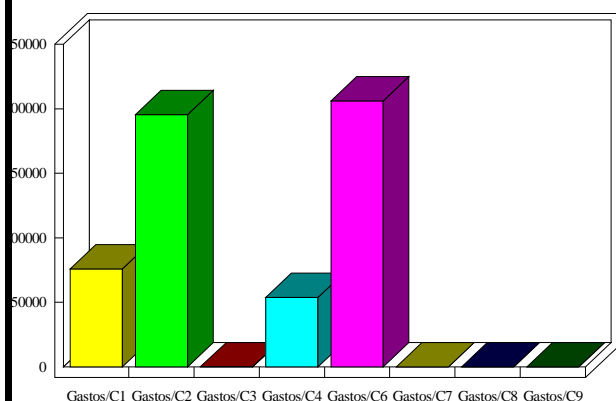

### INDICADORES PRESUPUESTARIOS

Ahorro Bruto:	44.550,00	Indice Endeudamiento:	0,03%
Ahorro Neto:	44.450,00	Inversiones realizadas/hb.:	2.021,57