

# DATOS ECONÓMICOS DE LAS ENTIDADES LOCALES DE LA RIOJA

**Entidad Local: Matute**

**N° habitantes: 91**

## PRESUPUESTO INICIAL DEL EJERCICIO 2021

### GASTOS

CAPÍTULOS	CRÉDITOS	(%)
I. Personal	59.627,96	12,04%
II. Bienes corrientes	68.387,76	13,81%
III. Financieros	1.500,00	0,30%
IV. Transf. Corrientes	20.700,00	4,18%
<b>TOTAL OP. CORR.</b>	<b>150.215,72</b>	<b>30,33%</b>
VI. Inver. Reales	331.000,00	66,84%
VII. Transf. de Capital	0,00	0,00%
VIII. Activos Fros.	0,00	0,00%
IX. Pasivos Fros.	14.000,00	2,83%
<b>TOTAL OP.CAPITAL</b>	<b>345.000,00</b>	<b>69,67%</b>
<b>TOTAL GASTOS</b>	<b>495.215,72</b>	<b>100,00%</b>

### INGRESOS

CAPÍTULOS	PREVISIONES	(%)
I. Impuestos Directos	32.000,00	6,46%
II. Imp. Indirectos	3.796,97	0,77%
III. Tasas y otros Ingr.	20.200,00	4,08%
IV. Transf. Corrientes	44.100,00	8,91%
V. Ingr. Patrimoniales	97.118,75	19,61%
<b>TOTAL OP. CORR.</b>	<b>197.215,72</b>	<b>39,82%</b>
VI. Enaj. Inv. Reales	0,00	0,00%
VII. Transf. de Capital	298.000,00	60,18%
VIII. Activos Fros.	0,00	0,00%
IX. Pasivos Fros.	0,00	0,00%
<b>TOTAL OP.CAPITAL</b>	<b>298.000,00</b>	<b>60,18%</b>
<b>TOTAL INGRESOS</b>	<b>495.215,72</b>	<b>100,00%</b>

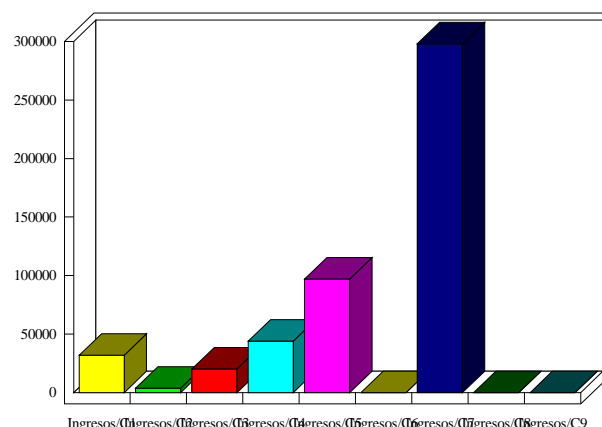
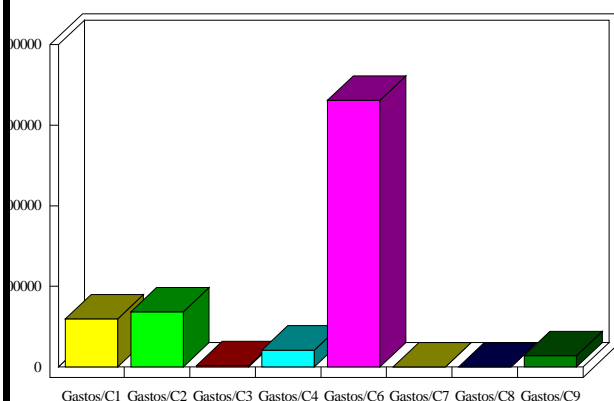

### INDICADORES PRESUPUESTARIOS

Ahorro Bruto:	48.500,00	Indice Endeudamiento:	7,86%
Ahorro Neto:	33.000,00	Inversiones realizadas/hb.:	3.637,36