

DATOS ECONÓMICOS DE LAS ENTIDADES LOCALES DE LA RIOJA

Entidad Local: Tudelilla

Nº habitantes: 359

PRESUPUESTO INICIAL DEL EJERCICIO 2019

GASTOS

CAPÍTULOS	CRÉDITOS	(%)
I. Personal	111.900,00	14,87%
II. Bienes corrientes	184.700,00	24,54%
III. Financieros	775,00	0,10%
IV. Transf. Corrientes	44.200,00	5,87%
TOTAL OP. CORR.	341.575,00	45,38%
VI. Inver. Reales	358.640,02	47,65%
VII. Transf. de Capital	37464,00	4,98%
VIII. Activos Fros.	0,00	0,00%
IX. Pasivos Fros.	15.000,00	1,99%
TOTAL OP.CAPITAL	411.104,02	54,62%
TOTAL GASTOS	752.679,02	100,00%

INGRESOS

CAPÍTULOS	PREVISIONES	(%)
I. Impuestos Directos	163.000,00	20,54%
II. Imp. Indirectos	20.000,00	2,52%
III. Tasas y otros Ingr.	156.670,00	19,74%
IV. Transf. Corrientes	187.200,00	23,59%
V. Ingr. Patrimoniales	2.800,00	0,35%
TOTAL OP. CORR.	529.670,00	66,73%
VI. Enaj. Inv. Reales	20.000,00	2,52%
VII. Transf. de Capital	189.039,02	23,82%
VIII. Activos Fros.	0,00	0,00%
IX. Pasivos Fros.	55.000,00	6,93%
TOTAL OP.CAPITAL	264.039,02	33,27%
TOTAL INGRESOS	793.709,02	100,00%

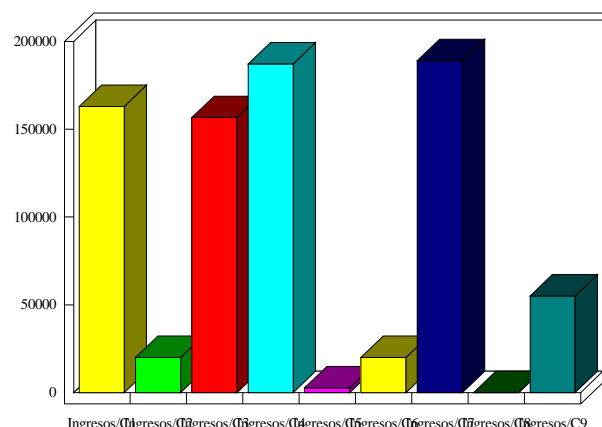
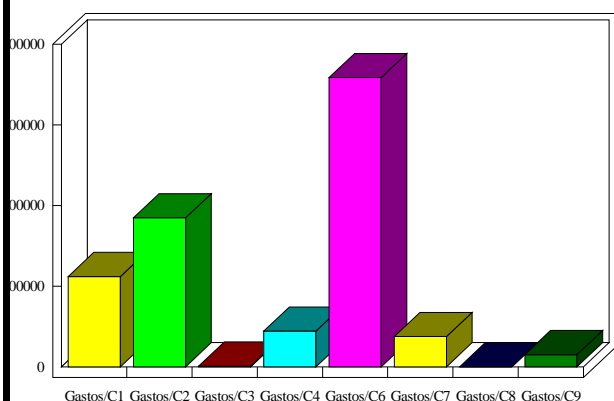

INDICADORES PRESUPUESTARIOS

Ahorro Bruto:	188.870,00	Indice Endeudamiento:	2,98%
Ahorro Neto:	173.095,00	Inversiones realizadas/hb.:	999,00