

DATOS ECONÓMICOS DE LAS ENTIDADES LOCALES DE LA RIOJA

Entidad Local: Nieva de Cameros

Nº habitantes: 90

PRESUPUESTO INICIAL DEL EJERCICIO 2020

GASTOS

CAPÍTULOS	CRÉDITOS	(%)
I. Personal	63.000,00	22,00%
II. Bienes corrientes	112.550,00	39,30%
III. Financieros	3.000,00	1,05%
IV. Transf. Corrientes	48.810,00	17,04%
TOTAL OP. CORR.	227.360,00	79,40%
VI. Inver. Reales	59.000,00	20,60%
VII. Transf. de Capital	0,00	0,00%
VIII. Activos Fros.	0,00	0,00%
IX. Pasivos Fros.	0,00	0,00%
TOTAL OP.CAPITAL	59.000,00	20,60%
TOTAL GASTOS	286.360,00	100,00%

INGRESOS

CAPÍTULOS	PREVISIONES	(%)
I. Impuestos Directos	28.000,00	7,44%
II. Imp. Indirectos	2.000,00	0,53%
III. Tasas y otros Ingr.	50.874,00	13,52%
IV. Transf. Corrientes	46.206,00	12,28%
V. Ingr. Patrimoniales	98.280,00	26,11%
TOTAL OP. CORR.	225.360,00	59,88%
VI. Enaj. Inv. Reales	0,00	0,00%
VII. Transf. de Capital	151.000,00	40,12%
VIII. Activos Fros.	0,00	0,00%
IX. Pasivos Fros.	0,00	0,00%
TOTAL OP.CAPITAL	151.000,00	40,12%
TOTAL INGRESOS	376.360,00	100,00%

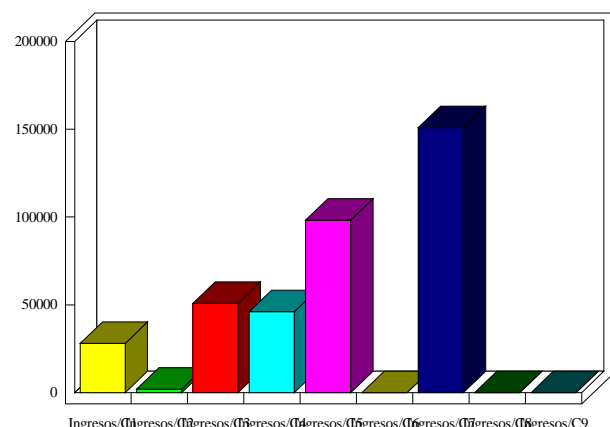
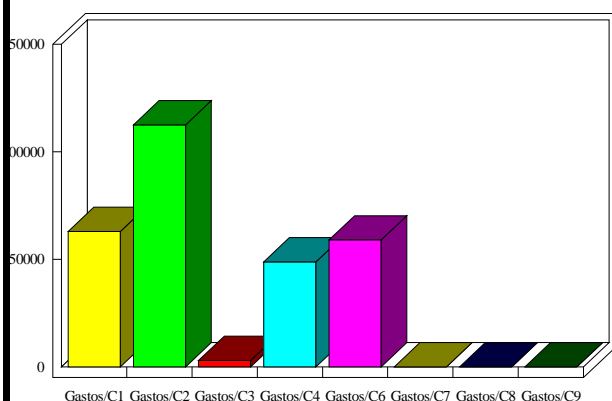

INDICADORES PRESUPUESTARIOS

Ahorro Bruto:	1.000,00	Indice Endeudamiento:	1,33%
Ahorro Neto:	-2.000,00	Inversiones realizadas/hb.:	655,56