

DATOS ECONÓMICOS DE LAS ENTIDADES LOCALES DE LA RIOJA

Entidad Local: Hornos de Moncalvillo

N° habitantes: 98

PRESUPUESTO INICIAL DEL EJERCICIO 2020

GASTOS

CAPÍTULOS	CRÉDITOS	(%)
I. Personal	46.400,00	15,83%
II. Bienes corrientes	94.195,00	32,13%
III. Financieros	975,00	0,33%
IV. Transf. Corrientes	10.200,00	3,48%
TOTAL OP. CORR.	151.770,00	51,77%
VI. Inver. Reales	141.400,00	48,23%
VII. Transf. de Capital	0,00	0,00%
VIII. Activos Fros.	0,00	0,00%
IX. Pasivos Fros.	0,00	0,00%
TOTAL OP.CAPITAL	141.400,00	48,23%
TOTAL GASTOS	293.170,00	100,00%

INGRESOS

CAPÍTULOS	PREVISIONES	(%)
I. Impuestos Directos	68.700,00	23,43%
II. Imp. Indirectos	15.500,00	5,29%
III. Tasas y otros Ingr.	21.650,00	7,38%
IV. Transf. Corrientes	72.100,00	24,59%
V. Ingr. Patrimoniales	19.300,00	6,58%
TOTAL OP. CORR.	197.250,00	67,28%
VI. Enaj. Inv. Reales	0,00	0,00%
VII. Transf. de Capital	95.920,00	32,72%
VIII. Activos Fros.	0,00	0,00%
IX. Pasivos Fros.	0,00	0,00%
TOTAL OP.CAPITAL	95.920,00	32,72%
TOTAL INGRESOS	293.170,00	100,00%

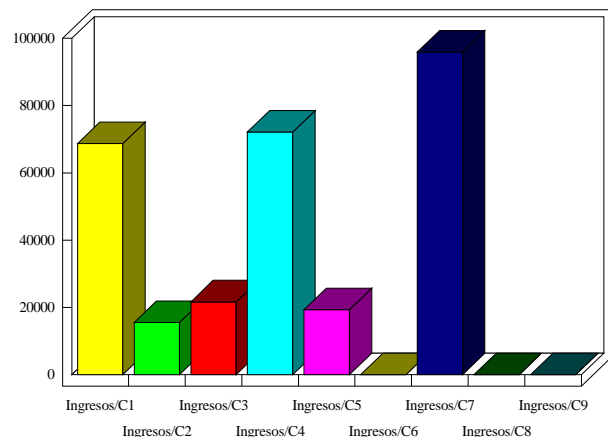
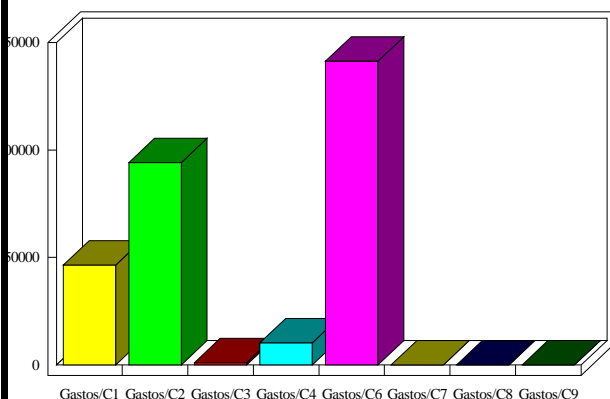

INDICADORES PRESUPUESTARIOS

Ahorro Bruto:	46.455,00	Indice Endeudamiento:	0,49%
Ahorro Neto:	45.480,00	Inversiones realizadas/hb.:	1.442,86