

DATOS ECONÓMICOS DE LAS ENTIDADES LOCALES DE LA RIOJA

Entidad Local: Santa Engracia del Jubera

Nº habitantes: 161

PRESUPUESTO INICIAL DEL EJERCICIO 2020

GASTOS

CAPÍTULOS	CRÉDITOS	(%)
I. Personal	43.600,00	8,18%
II. Bienes corrientes	145.800,00	27,36%
III. Financieros	500,00	0,09%
IV. Transf. Corrientes	20.500,00	3,85%
TOTAL OP. CORR.	210.400,00	39,48%
VI. Inver. Reales	322.500,00	60,52%
VII. Transf. de Capital	0,00	0,00%
VIII. Activos Fros.	0,00	0,00%
IX. Pasivos Fros.	0,00	0,00%
TOTAL OP.CAPITAL	322.500,00	60,52%
TOTAL GASTOS	532.900,00	100,00%

INGRESOS

CAPÍTULOS	PREVISIONES	(%)
I. Impuestos Directos	70.300,00	13,19%
II. Imp. Indirectos	20.000,00	3,75%
III. Tasas y otros Ingr.	60.100,00	11,28%
IV. Transf. Corrientes	65.900,00	12,37%
V. Ingr. Patrimoniales	48.600,00	9,12%
TOTAL OP. CORR.	264.900,00	49,71%
VI. Enaj. Inv. Reales	0,00	0,00%
VII. Transf. de Capital	268.000,00	50,29%
VIII. Activos Fros.	0,00	0,00%
IX. Pasivos Fros.	0,00	0,00%
TOTAL OP.CAPITAL	268.000,00	50,29%
TOTAL INGRESOS	532.900,00	100,00%

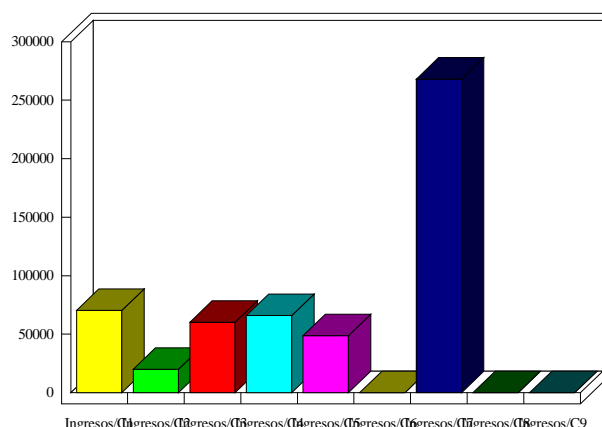
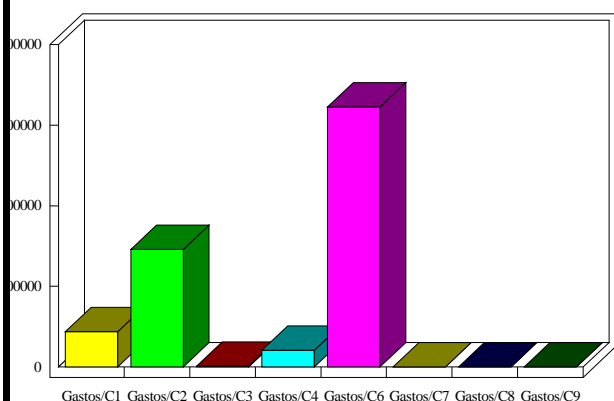

INDICADORES PRESUPUESTARIOS

Ahorro Bruto:	55.000,00	Indice Endeudamiento:	0,19%
Ahorro Neto:	54.500,00	Inversiones realizadas/hb.:	2.003,11