

DATOS ECONÓMICOS DE LAS ENTIDADES LOCALES DE LA RIOJA

Entidad Local: Muro de Aguas

Nº habitantes: 62

PRESUPUESTO INICIAL DEL EJERCICIO 2020

GASTOS

CAPÍTULOS	CRÉDITOS	(%)
I. Personal	36.000,00	19,41%
II. Bienes corrientes	50.000,00	26,95%
III. Financieros	300,00	0,16%
IV. Transf. Corrientes	2.200,00	1,19%
TOTAL OP. CORR.	88.500,00	47,71%
VI. Inver. Reales	97.000,00	52,29%
VII. Transf. de Capital	0,00	0,00%
VIII. Activos Fros.	0,00	0,00%
IX. Pasivos Fros.	0,00	0,00%
TOTAL OP.CAPITAL	97.000,00	52,29%
TOTAL GASTOS	185.500,00	100,00%

INGRESOS

CAPÍTULOS	PREVISIONES	(%)
I. Impuestos Directos	38.000,00	20,29%
II. Imp. Indirectos	6.000,00	3,20%
III. Tasas y otros Ingr.	32.000,00	17,08%
IV. Transf. Corrientes	21.700,00	11,59%
V. Ingr. Patrimoniales	4.600,00	2,46%
TOTAL OP. CORR.	102.300,00	54,62%
VI. Enaj. Inv. Reales	0,00	0,00%
VII. Transf. de Capital	85.000,00	45,38%
VIII. Activos Fros.	0,00	0,00%
IX. Pasivos Fros.	0,00	0,00%
TOTAL OP.CAPITAL	85.000,00	45,38%
TOTAL INGRESOS	187.300,00	100,00%

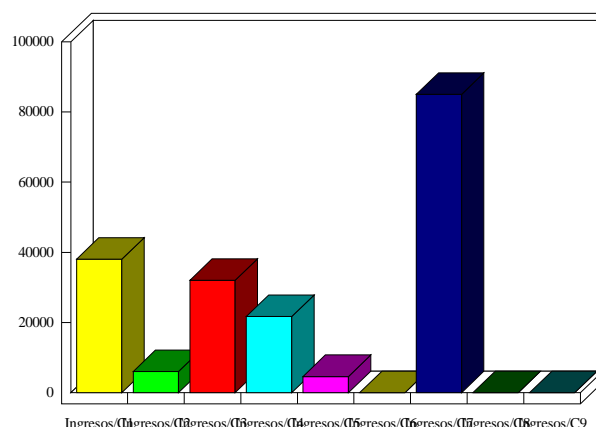
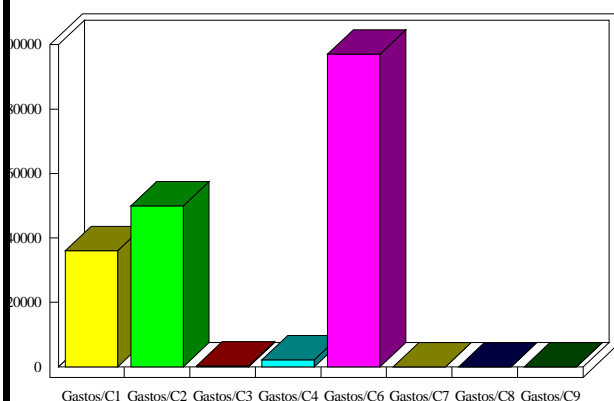

INDICADORES PRESUPUESTARIOS

Ahorro Bruto:	14.100,00	Indice Endeudamiento:	0,29%
Ahorro Neto:	13.800,00	Inversiones realizadas/hb.:	1.564,52