

DATOS ECONÓMICOS DE LAS ENTIDADES LOCALES DE LA RIOJA

Entidad Local: Medrano

N° habitantes: 338

PRESUPUESTO INICIAL DEL EJERCICIO 2020

GASTOS

CAPÍTULOS	CRÉDITOS	(%)
I. Personal	83.855,00	22,60%
II. Bienes corrientes	189.220,00	51,01%
III. Financieros	1.050,00	0,28%
IV. Transf. Corrientes	14.350,00	3,87%
TOTAL OP. CORR.	288.475,00	77,76%
VI. Inver. Reales	82.500,00	22,24%
VII. Transf. de Capital	0,00	0,00%
VIII. Activos Fros.	0,00	0,00%
IX. Pasivos Fros.	0,00	0,00%
TOTAL OP.CAPITAL	82.500,00	22,24%
TOTAL GASTOS	370.975,00	100,00%

INGRESOS

CAPÍTULOS	PREVISIONES	(%)
I. Impuestos Directos	147.385,00	39,73%
II. Imp. Indirectos	18.790,00	5,07%
III. Tasas y otros Ingr.	65.650,00	17,70%
IV. Transf. Corrientes	103.000,00	27,76%
V. Ingr. Patrimoniales	4.300,00	1,16%
TOTAL OP. CORR.	339.125,00	91,41%
VI. Enaj. Inv. Reales	0,00	0,00%
VII. Transf. de Capital	31.850,00	8,59%
VIII. Activos Fros.	0,00	0,00%
IX. Pasivos Fros.	0,00	0,00%
TOTAL OP.CAPITAL	31.850,00	8,59%
TOTAL INGRESOS	370.975,00	100,00%

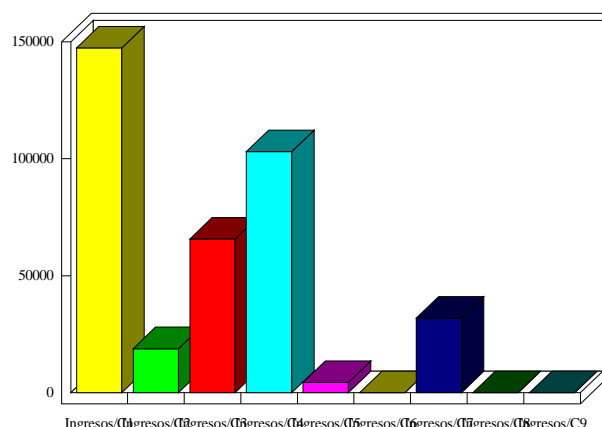
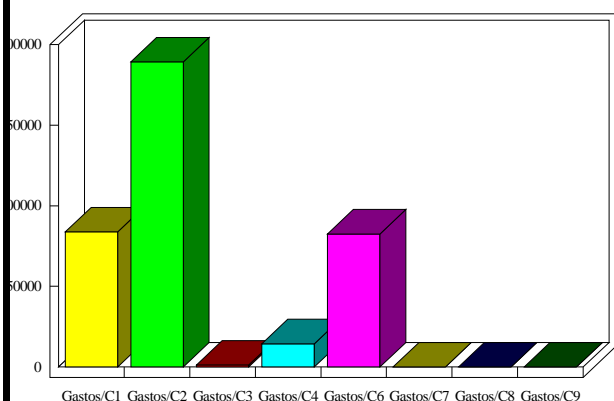

INDICADORES PRESUPUESTARIOS

Ahorro Bruto:	51.700,00	Indice Endeudamiento:	0,31%
Ahorro Neto:	50.650,00	Inversiones realizadas/hb.:	244,08