

DATOS ECONÓMICOS DE LAS ENTIDADES LOCALES DE LA RIOJA

Entidad Local: Cornago

N° habitantes: 312

PRESUPUESTO INICIAL DEL EJERCICIO 2020

GASTOS

CAPÍTULOS	CRÉDITOS	(%)
I. Personal	112.000,00	17,98%
II. Bienes corrientes	221.000,00	35,47%
III. Financieros	1.500,00	0,24%
IV. Transf. Corrientes	17.500,00	2,81%
TOTAL OP. CORR.	352.000,00	56,50%
VI. Inver. Reales	271.000,00	43,50%
VII. Transf. de Capital	0,00	0,00%
VIII. Activos Fros.	0,00	0,00%
IX. Pasivos Fros.	0,00	0,00%
TOTAL OP.CAPITAL	271.000,00	43,50%
TOTAL GASTOS	623.000,00	100,00%

INGRESOS

CAPÍTULOS	PREVISIONES	(%)
I. Impuestos Directos	200.000,00	32,09%
II. Imp. Indirectos	7.000,00	1,12%
III. Tasas y otros Ingr.	87.600,00	14,05%
IV. Transf. Corrientes	112.350,84	18,02%
V. Ingr. Patrimoniales	41.300,00	6,63%
TOTAL OP. CORR.	448.250,84	71,91%
VI. Enaj. Inv. Reales	500,00	0,08%
VII. Transf. de Capital	174.570,82	28,01%
VIII. Activos Fros.	0,00	0,00%
IX. Pasivos Fros.	0,00	0,00%
TOTAL OP.CAPITAL	175.070,82	28,09%
TOTAL INGRESOS	623.321,66	100,00%

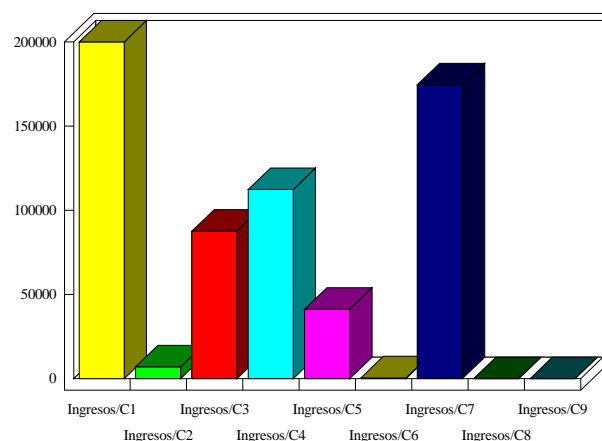
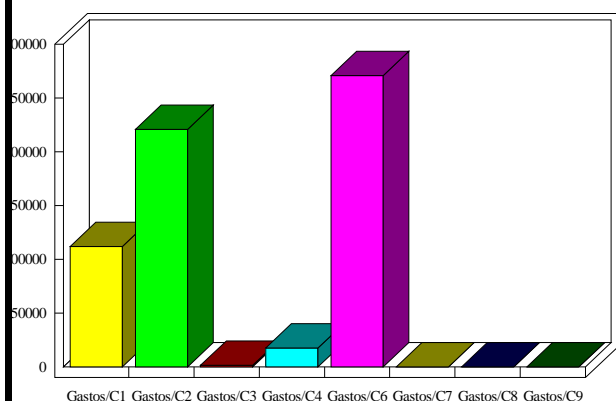

INDICADORES PRESUPUESTARIOS

Ahorro Bruto:	97.750,84	Indice Endeudamiento:	0,33%
Ahorro Neto:	96.250,84	Inversiones realizadas/hb.:	868,59