

# DATOS ECONÓMICOS DE LAS ENTIDADES LOCALES DE LA RIOJA

**Entidad Local: Villamediana de Iregua**

**N° habitantes: 8359**

## PRESUPUESTO INICIAL DEL EJERCICIO 2021

### GASTOS

CAPÍTULOS	CRÉDITOS	(%)
I. Personal	1.434.007,70	21,53%
II. Bienes corrientes	4.190.312,30	62,92%
III. Financieros	2.500,00	0,04%
IV. Transf. Corrientes	218.780,00	3,29%
<b>TOTAL OP. CORR.</b>	<b>5.845.600,00</b>	<b>87,78%</b>
VI. Inver. Reales	813.700,00	12,22%
VII. Transf. de Capital	0,00	0,00%
VIII. Activos Fros.	0,00	0,00%
IX. Pasivos Fros.	0,00	0,00%
<b>TOTAL OP.CAPITAL</b>	<b>813.700,00</b>	<b>12,22%</b>
<b>TOTAL GASTOS</b>	<b>6.659.300,00</b>	<b>100,00%</b>

### INGRESOS

CAPÍTULOS	PREVISIONES	(%)
I. Impuestos Directos	2.164.200,00	32,45%
II. Imp. Indirectos	140.000,00	2,10%
III. Tasas y otros Ingr.	1.660.500,00	24,90%
IV. Transf. Corrientes	1.870.000,00	28,04%
V. Ingr. Patrimoniales	8.900,00	0,13%
<b>TOTAL OP. CORR.</b>	<b>5.843.600,00</b>	<b>87,62%</b>
VI. Enaj. Inv. Reales	476.700,00	7,15%
VII. Transf. de Capital	349.000,00	5,23%
VIII. Activos Fros.	0,00	0,00%
IX. Pasivos Fros.	0,00	0,00%
<b>TOTAL OP.CAPITAL</b>	<b>825.700,00</b>	<b>12,38%</b>
<b>TOTAL INGRESOS</b>	<b>6.669.300,00</b>	<b>100,00%</b>

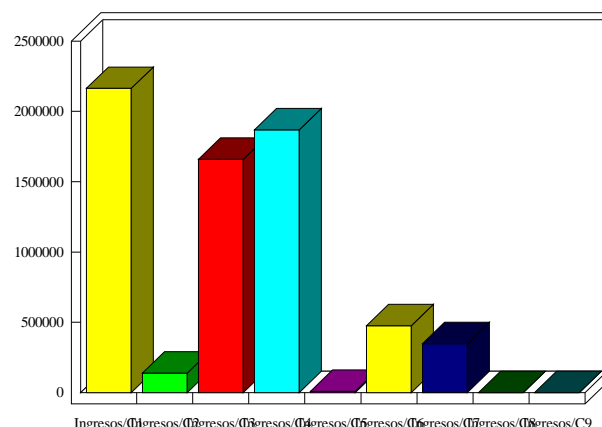
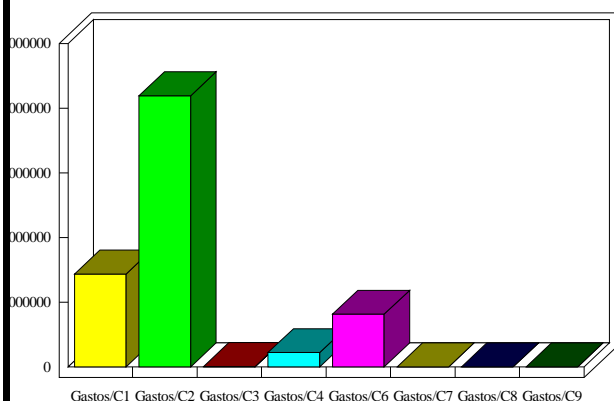

### INDICADORES PRESUPUESTARIOS

Ahorro Bruto:	500,00	Indice Endeudamiento:	0,04%
Ahorro Neto:	-2.000,00	Inversiones realizadas/hb.:	97,34