

# DATOS ECONÓMICOS DE LAS ENTIDADES LOCALES DE LA RIOJA

**Entidad Local: Villalba de Rioja**

**Nº habitantes: 158**

## PRESUPUESTO INICIAL DEL EJERCICIO 2021

### GASTOS

CAPÍTULOS	CRÉDITOS	(%)
I. Personal	23.000,00	4,01%
II. Bienes corrientes	224.000,00	39,01%
III. Financieros	1.500,00	0,26%
IV. Transf. Corrientes	17.700,00	3,08%
<b>TOTAL OP. CORR.</b>	<b>266.200,00</b>	<b>46,36%</b>
VI. Inver. Reales	301.000,00	52,42%
VII. Transf. de Capital	0,00	0,00%
VIII. Activos Fros.	0,00	0,00%
IX. Pasivos Fros.	7.000,00	1,22%
<b>TOTAL OP.CAPITAL</b>	<b>308.000,00</b>	<b>53,64%</b>
<b>TOTAL GASTOS</b>	<b>574.200,00</b>	<b>100,00%</b>

### INGRESOS

CAPÍTULOS	PREVISIONES	(%)
I. Impuestos Directos	40.000,00	6,97%
II. Imp. Indirectos	20.000,00	3,48%
III. Tasas y otros Ingr.	54.700,00	9,53%
IV. Transf. Corrientes	43.000,00	7,49%
V. Ingr. Patrimoniales	8.500,00	1,48%
<b>TOTAL OP. CORR.</b>	<b>166.200,00</b>	<b>28,94%</b>
VI. Enaj. Inv. Reales	0,00	0,00%
VII. Transf. de Capital	408.000,00	71,06%
VIII. Activos Fros.	0,00	0,00%
IX. Pasivos Fros.	0,00	0,00%
<b>TOTAL OP.CAPITAL</b>	<b>408.000,00</b>	<b>71,06%</b>
<b>TOTAL INGRESOS</b>	<b>574.200,00</b>	<b>100,00%</b>

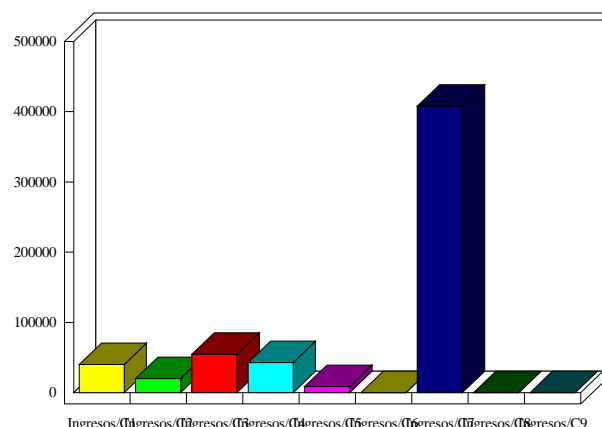
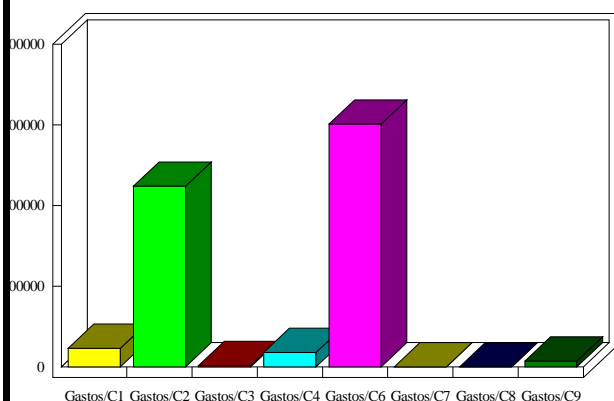

### INDICADORES PRESUPUESTARIOS

<b>Ahorro Bruto:</b>	-98.500,00	<b>Indice Endeudamiento:</b>	5,11%
<b>Ahorro Neto:</b>	-107.000,00	<b>Inversiones realizadas/hb.:</b>	1.905,06